



ESTADO DE SERGIPE
PREFEITURA MUNICIPAL DE ITABAIANINHA

RELATÓRIO DE GESTÃO DO EXERCÍCIO DE 2019

SECRETARIA MUNICIPAL DE DESENVOLVIMENTO AGROPECUÁRIO E MEIO
AMBIENTE





ESTADO DE SERGIPE
PREFEITURA MUNICIPAL DE ITABAIANINHA

RELATÓRIO DE GESTÃO DO EXERCÍCIO DE 2019

Relatório de Gestão do exercício de 2019 integrante da Prestação de Contas do Prefeito Municipal, para apresentação ao Tribunal de Contas do Estado de Sergipe, nos termos da Resolução TCE/SE nº 222/2002.

Karani Silva dos Santos
Secretário de Desenvolvimento
Agropecuário e Meio Ambiente
Decreto nº 009 / 2017

APRESENTAÇÃO

O presente relatório de gestão tem por objetivo abordar os aspectos de natureza orçamentária, financeira, fiscal, operacional e patrimonial, organizado de forma que permita uma visão de conformidade e desempenho dos atos de gestão praticados pelo ordenador de despesa, evidenciando os resultados dos programas desenvolvidos no âmbito DA SECRETARIA MUNICIPAL DE DESENVOLVIMENTO AGROPECUÁRIO E MEIO AMBIENTE.

Este documento está organizado de acordo com as disposições da Resolução TCE/SE Nº 222/2002, que dispõe sobre as prestações de contas anuais dos prefeitos municipais e que em seu art. 3º, alínea c, item um, informa como peça da prestação de contas o **Relatório de Gestão**, no qual devemos discriminar as principais ações desenvolvidas, apresentando as metas estabelecidas, recursos disponibilizados, execução dos programas de trabalho com esclarecimentos, se quando ocorrer, sobre as causas que inviabilizaram o pleno cumprimento das metas fixadas e a avaliação da execução. Contendo também, quando na incumbência da secretaria municipal, a relação das ações desenvolvidas em cumprimento do § 1º do art. 227 da Constituição Federal (art. 104, I, do Regimento Interno – RI).

Karani Silva dos Santos
Secretário de desenvolvimento
Agropecuário e Meio Ambiente
Decreto nº 009 / 2017

SECRETARIA MUNICIPAL DO DESENVOLVIMENTO AGROPECUÁRIO E MEIO AMBIENTE

A Secretaria de Desenvolvimento Agropecuário e Meio Ambiente finalidade promover o desenvolvimento dos produtores rurais de Itabaianinha e tem como objetivo implantar a política de desenvolvimento agropecuário do Município; planejar, formular e executar as políticas de desenvolvimento do meio rural de forma sustentável e as atividades de gestão da política de meio ambiente que abrange controle e fiscalização ambiental; promover a articulação com órgãos federais, estaduais e municipais, com vistas à obtenção de recursos para projetos e ações de melhoria das condições de vida das populações do meio rural, com especial direcionamento para o desenvolvimento da agricultura familiar e a integração agroindustrial apropriada; Coordenar as atividades de planejamento e implementação das políticas de preservação de recursos naturais e de áreas verdes e de controle ambiental, em colaboração com os demais órgãos da Prefeitura; prestar assessoramento ao Poder Executivo na formulação de política municipal relacionada ao agronegócio; introduzir novas opções de culturas próprias para as pequenas propriedades; Apoiar, planejar, coordenar e executar programas de capacitação de agricultores e trabalhadores rurais; Articular-se com os organismos que atuam na área do meio ambiente, com finalidade de garantir a execução da política ambiental no Município; Coordenar e supervisionar as atividades relativas à qualidade ambiental e ao controle da poluição, assim como o gerenciamento dos resíduos urbanos;

AÇÕES REALIZADAS DURANTE O EXERCÍCIO DE 2019

❖ APREENSÃO ANIMAL

Apreensão de média de 370 animais de grande porte soltos em vias urbanas no município de Itabaianinha. A medida visa, principalmente, evitar acidentes, protegendo a vida dos munícipes e dos animais.



❖ ASSISTÊNCIA TÉCNICA AGROPECUÁRIA

Em média 405 atendimentos entre comunicação, capacitação e a prestação de serviços aos produtores rurais, tendo em vista a difusão de tecnologias, gestão, administração e planejamento das atividades rurais preservando e recuperando os recursos naturais disponíveis.

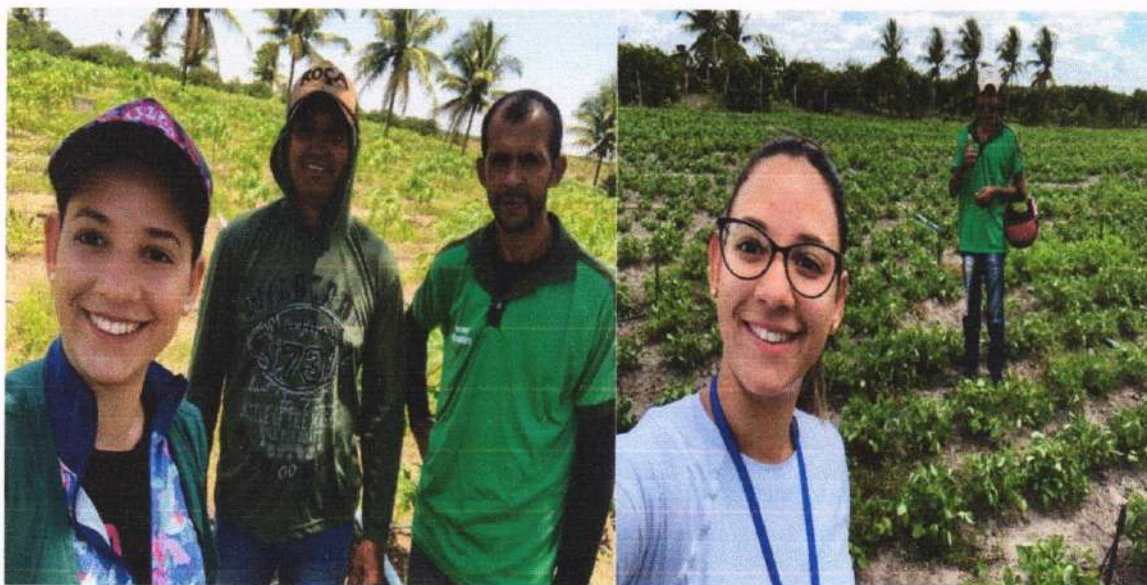

❖ FISCALIZAÇÃO AMBIENTAL

Mais de 260 visitas para verificação de denúncias fiscalizando as condutas daqueles que se apresentem como potenciais ou efetivos poluidores e utilizadores dos recursos naturais, de forma a garantir a preservação do meio ambiente para a coletividade.



❖ DISTRIBUIÇÃO DE MUDAS DE CÍTRICOS

Com o intuito de impulsionar o pequeno agricultor, 90 famílias foram contempladas com mudas de Laranja, Pera e Limão Taiti.



Marcelino Silva dos Santos
Secretário de desenvolvimento
Agropecuário e Meio Ambiente
Decreto nº 009 / 2017

❖ ENTREGA DE FORRAGEIRAS

Incentivando a produção agropecuária no município, responsável por gerar emprego e renda para grande parte da população foi distribuídas 60 forrageiras a pequenos produtores.



❖ ATENDIMENTO VETERINÁRIO

Média de 750 atendimentos realizados á animais de pequeno porte e através de agendamento para animais de grande porte.



❖ FORMALIZAÇÃO DE ITR

1200 formalizações de Imposto de Territorial Rural realizadas em 2018.

❖ FORMALIZAÇÃO DE INCRA

600 formalizações do Instituto Nacional de Colonização e Reforma Agrária.



❖ CRONOGRAMA DE EVENTOS

Agendamento de eventos para controle de poluição sonora e uma melhor qualidade de vida aos nossos munícipes.

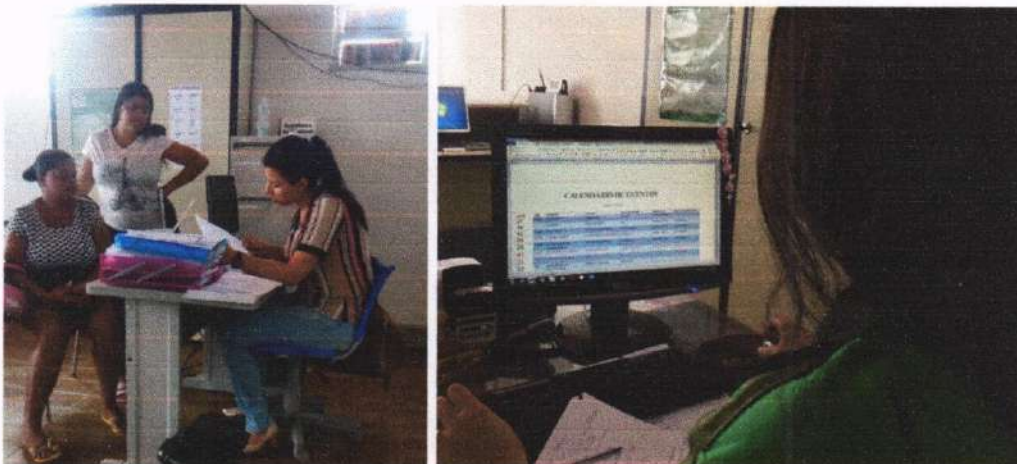

❖ **PERFURAÇÃO E MANUTENÇÃO DE POÇOS ARTESIANOS**

Foi realizada a perfuração de 22 poços artesanais em propriedades rurais do município, além de 22 manutenções.



❖ **PROJETO GUARDIÕES DE SEMENTES**

Apoio a formação de bancos de sementes crioulas e cultivares (sementes comerciais) produzidas por agricultores com objetivo de garantir, a longo prazo a autonomia dos trabalhadores rurais.



❖ CONSTRUÇÃO E MANUTENÇÃO DE AGUADAS

Criação, manutenção e limpeza de 380 aguadas na zona rural do município.



❖ ABASTECIMENTO DE ÁGUA

Atendimento a mais de 1000 famílias que não possuem fornecimento de água pela rede de abastecimento.



❖ PROGRAMA UM NOVO TEMPO NO CAMPO

Famílias foram contempladas com serviços de trator, preparando suas propriedades para o plantio.



❖ APOIO LOGÍSTICO, CONTÁBIL, JURÍDICO E TÉCNICO À COOPERATIVA DE CATADORES

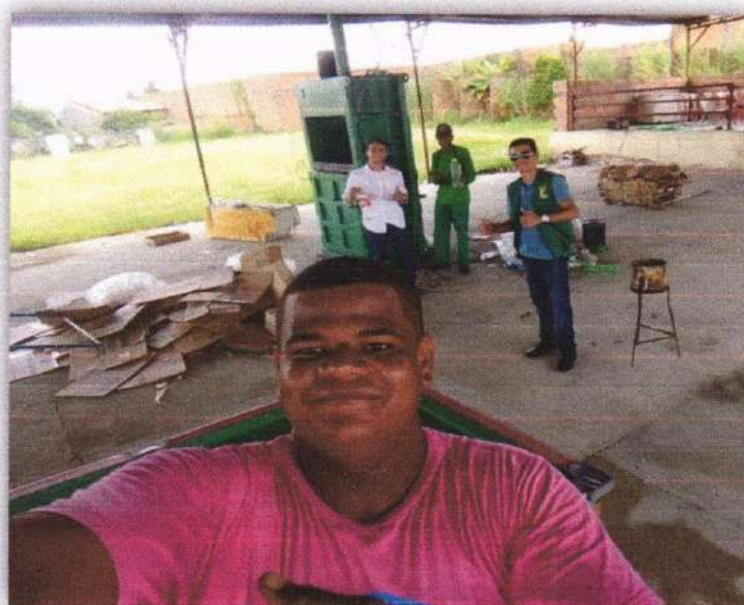

❖ APOIO A ONG AMIGO FIEL

Apoio técnico, através de atendimento veterinário aos animais assistidos pela ONG.



❖ PROJETO CASTRAÇÃO SOLIDÁRIA

Cadastro de animais de pequeno porte com donos com baixa renda. No ano de 2019 foram realizadas 100 castrações.



❖ APOIO A FEIRA DA AGRICULTURA FAMILIAR

Suporte técnico e administrativo a Feira da Agricultura Familiar



GESTÃO ORÇAMENTÁRIA, FINANCEIRA, FISCAL, OPERACIONAL E PATRIMONIAL

A Lei Orçamentária Anual (LOA) aprovada para o exercício financeiro de 2019, objeto da Lei nº 1020/2018, estimou a receita e fixou a despesa para a Secretaria Municipal de Desenvolvimento Agropecuário e Meio Ambiente em **R\$ 1.256.413,00**.

Foram criados para o ano de 2019 créditos adicionais, no valor de **R\$ 813.633,89**. A Secretaria Municipal de Desenvolvimento Agropecuário e Meio Ambiente dispõe de patrimônio e o relatório está em anexo com Inventário Patrimonial.

Foram realizados empenhos para a Secretaria Municipal de Desenvolvimento Agropecuário e Meio Ambiente no ano de 2019 num valor total de **R\$ 2.065.642,39**

Despesas da Secretaria de Desenvolvimento Agropecuário e Meio Ambiente em 2019

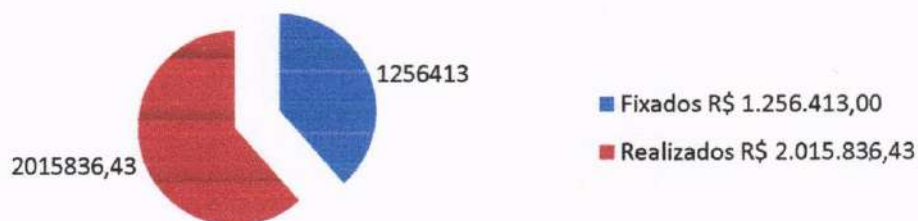

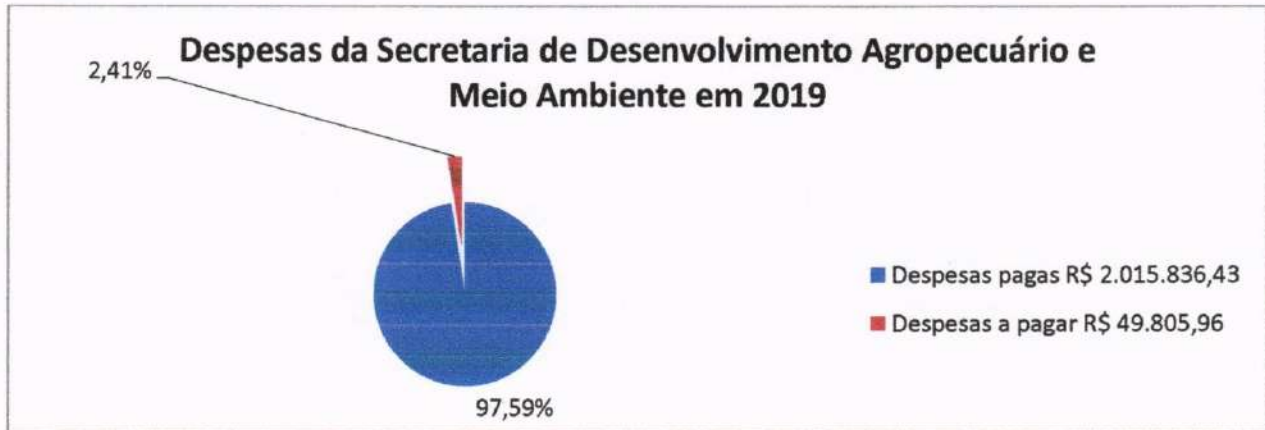

Natureza da despesa	Dotação Inicial	Dotação Atualizada	Empenhado	Liquidado	Pago
Despesa Corrente	1.228.768,00	1.725.545,19	1.721.140,69	1.721.140,69	1.671.334,73
Pessoal	489.820,00	562.639,11	562.639,11	562.639,11	555.139,11
Pessoal Ativo	489.820,00	562.639,11	562.639,11	562.639,11	555.139,11
Pessoal Inativo	0,00	0,00	0,00	0,00	0,00
Despesa de capital	27.645,00	344.501,70	344.501,70	344.501,70	344.501,70
Outras Despesas	738.948,00	1.162.906,08	1.158.501,58	1.158.501,58	1.116.195,62
Total Geral	1.256.413,00	2.070.046,89	2.065.642,39	2.065.642,39	2.015.836,43
Total Disponível	0,00	4.404,50	4.404,50	0,00	49.805,96

Valores em Reais (R\$)

CONCLUSÃO

Karani Silva dos Santos
Secretário de desenvolvimento
Agropecuário e Meio Ambiente
Decreto nº 009 / 2017

As ações desenvolvidas, afirmam o compromisso da administração pública com o desenvolvimento do meio rural , investindo, capacitando e fortalecendo o homem do campo. Além disso, preservando o meio ambiente enfatizando que o planejamento é a principal ferramenta de gestão ambiental em âmbito municipal de forma a garantir qualidade de vida à população e um meio ambiente equilibrado.

Karani Silva dos Santos
Secretário de desenvolvimento
Agropecuário e Meio Ambiente
Decreto nº 009 / 2017



ESTADO DE SERGIPE
PREFEITURA MUNICIPAL DE ITABAIANINHA
QDD - Quadro de Detalhamento da Despesa

Exercício: 2019

Classificação	Especificação	Desdob.	Elemento	Categoria
Poder: 2 - Poder Executivo				
Órgão: 15000 - PREFEITURA MUNICIPAL DE ITABAIANINHA				
UO: 15016 - SECRETARIA MUNICIPAL DE DESENVOLVIMENTO AGROPECUÁRIO E MEIO AMBIENTE				
Dotação: 18.128.0002.8303 - CONSORCIO PÚBLICO				
30000000	DESPESAS CORRENTES			65.178,00
33000000	OUTRAS DESPESAS CORRENTES			65.178,00
33710000	TRANSFERÊNCIAS A CONSÓRCIOS PÚBLICOS		65.000,00	
33717000 - 10010000	Transferencia a Consórcio Público Mediante Contrato de Rateio	65.000,00		
33900000	APLICAÇÕES DIRETAS		178,00	
33903900 - 10010000	Outros Serviços de Terceiros - Pessoa Jurídica	89,00		
33909300 - 10010000	Indenizações e Restituições	89,00		
40000000	DESPESAS DE CAPITAL			89,00
44000000	INVESTIMENTOS			89,00
44900000	APLICAÇÕES DIRETAS		89,00	
44905200 - 10010000	Equipamentos e Material Permanente	89,00		
Total Dotação:				65.267,00
Dotação: 18.541.0002.2075 - ATIVIDADES DE PRESERVAÇÃO DO MEIO AMBIENTE				
30000000	DESPESAS CORRENTES			28.300,00
33000000	OUTRAS DESPESAS CORRENTES			28.300,00
33900000	APLICAÇÕES DIRETAS		28.300,00	
33903000 - 10010000	Material de Consumo	2.500,00		
33903000 - 15100000	Material de Consumo	100,00		
33903200 - 10010000	Material,Bem Ou Serviço Para Distribuição Gratuita	6.500,00		
33903200 - 15100000	Material,Bem Ou Serviço Para Distribuição Gratuita	100,00		
33903600 - 10010000	Outros Serviços de Terceiros - Pessoa Física	14.000,00		
33903600 - 15100000	Outros Serviços de Terceiros - Pessoa Física	100,00		
33903900 - 10010000	Outros Serviços de Terceiros - Pessoa Jurídica	5.000,00		
40000000	DESPESAS DE CAPITAL			8.100,00
44000000	INVESTIMENTOS			8.100,00
44900000	APLICAÇÕES DIRETAS		8.100,00	
44905200 - 10010000	Equipamentos e Material Permanente	8.000,00		
44905200 - 15100000	Equipamentos e Material Permanente	100,00		
Total Dotação:				36.400,00
Dotação: 20.122.0002.1075 - AQUISIÇÃO DE IMÓVEIS				
40000000	DESPESAS DE CAPITAL			178,00
44000000	INVESTIMENTOS			178,00
44900000	APLICAÇÕES DIRETAS		178,00	
44906100 - 10010000	Aquisição de Imóveis	89,00		
44906100 - 15100000	Aquisição de Imóveis	89,00		
Total Dotação:				178,00
Dotação: 20.122.0002.1077 - CONSTRUÇÃO DE PARQUE DE EVENTOS E FEIRAS AGROPECUÁRIAS				
40000000	DESPESAS DE CAPITAL			178,00
44000000	INVESTIMENTOS			178,00
44900000	APLICAÇÕES DIRETAS		178,00	
44905100 - 10010000	Obras e Instalações	89,00		
44905100 - 15100000	Obras e Instalações	89,00		
Total Dotação:				178,00
Dotação: 20.122.0002.1078 - AQUISIÇÃO DE MÁQUINAS E IMPLEMENTOS AGRÍCOLAS				
40000000	DESPESAS DE CAPITAL			1.780,00
44000000	INVESTIMENTOS			1.780,00
44900000	APLICAÇÕES DIRETAS		1.780,00	
44905200 - 10010000	Equipamentos e Material Permanente	890,00		
44905200 - 15100000	Equipamentos e Material Permanente	890,00		

Karani Silva dos Santos
Secretário de desenvolvimento
Agropecuário e Meio Ambiente
Decreto nº 009 / 2017



ESTADO DE SERGIPE
PREFEITURA MUNICIPAL DE ITABAIANINHA
QDD - Quadro de Detalhamento da Despesa

Exercício: 2019

Classificação	Especificação	Desdob.	Elemento	Categoria
				Total Dotação: 1.780,00
Dotação: 20.122.0002.1079 - AQUISIÇÃO DE EQUIPAMENTOS, MOBILIÁRIOS E VEÍCULOS P/ A SECRETARIA DO DESENVOLVIMENTO AGRÁRIO E MEIO AMBIENTE				
40000000	DESPESAS DE CAPITAL			10.800,00
44000000	INVESTIMENTOS			10.400,00
44900000	APLICAÇÕES DIRETAS		10.400,00	
44905200 - 10010000	Equipamentos e Material Permanente	10.000,00		
44905200 - 15100000	Equipamentos e Material Permanente	200,00		
44905200 - 15300000	Equipamentos e Material Permanente	200,00		
45000000	INVERSÕES FINANCEIRAS			400,00
45900000	APLICAÇÕES DIRETAS		400,00	
45905200 - 10010000	Equipamentos e Material Permanente	200,00		
45905200 - 15100000	Equipamentos e Material Permanente	200,00		
				Total Dotação: 10.800,00
Dotação: 20.122.0002.1109 - MANUTENÇÃO, PERFURAÇÃO E/OU REFORMA DE POÇOS ARTESIANOS				
30000000	DESPESAS CORRENTES			30.000,00
33000000	OUTRAS DESPESAS CORRENTES			30.000,00
33900000	APLICAÇÕES DIRETAS		30.000,00	
33903600 - 10010000	Outros Serviços de Terceiros - Pessoa Física	6.000,00		
33903900 - 10010000	Outros Serviços de Terceiros - Pessoa Jurídica	24.000,00		
40000000	DESPESAS DE CAPITAL			2.000,00
44000000	INVESTIMENTOS			2.000,00
44900000	APLICAÇÕES DIRETAS		2.000,00	
44905100 - 10010000	Obras e Instalações	1.000,00		
44905100 - 15100000	Obras e Instalações	1.000,00		
				Total Dotação: 32.000,00
Dotação: 20.122.0002.2076 - MANUTENÇÃO DA SECRETARIA MUNICIPAL DE DESENVOLVIMENTO AGROPECUÁRIO E MEIO AMBIENTE				
30000000	DESPESAS CORRENTES			720.520,00
31000000	PESSOAL E ENCARGOS SOCIAIS			489.820,00
31900000	APLICAÇÕES DIRETAS		489.820,00	
31900400 - 10010000	Contratação Por Tempo Determinado	50.000,00		
31901100 - 10010000	Vencimentos e Vantagens Fixas - Pessoal Civil	351.000,00		
31901300 - 10010000	Obrigações Patronais	88.220,00		
31901600 - 10010000	Outras Despesas Variáveis - Pessoal Civil	100,00		
31909400 - 10010000	Indenizações e Restituições Trabalhistas	500,00		
33000000	OUTRAS DESPESAS CORRENTES			230.700,00
33900000	APLICAÇÕES DIRETAS		230.700,00	
33901400 - 10010000	Diárias - Pessoal Civil	2.000,00		
33903000 - 10010000	Material de Consumo	180.000,00		
33903200 - 10010000	Material, Bem Ou Serviço Para Distribuição Gratuita	100,00		
33903300 - 10010000	Passagens e Despesas com Locomoção	5.000,00		
33903600 - 10010000	Outros Serviços de Terceiros - Pessoa Física	33.000,00		
33903900 - 10010000	Outros Serviços de Terceiros - Pessoa Jurídica	10.000,00		
33904000 - 10010000	Serviços de Tecnologia da Informação e Comunicação - Pessoa Jurídica	500,00		
33909300 - 10010000	Indenizações e Restituições	100,00		
				Total Dotação: 720.520,00
Dotação: 20.122.0002.2078 - MANUTENÇÃO DOS CONSELHOS VINCULADOS AO DESENVOLVIMENTO AGRÁRIO E MEIO AMBIENTE				
30000000	DESPESAS CORRENTES			3.000,00
33000000	OUTRAS DESPESAS CORRENTES			3.000,00
33900000	APLICAÇÕES DIRETAS		3.000,00	
33903000 - 10010000	Material de Consumo	1.000,00		
33903600 - 10010000	Outros Serviços de Terceiros - Pessoa Física	1.000,00		
33903900 - 10010000	Outros Serviços de Terceiros - Pessoa Jurídica	1.000,00		
40000000	DESPESAS DE CAPITAL			3.000,00
44000000	INVESTIMENTOS			3.000,00

Natanael dos Santos
Secretário de desenvolvimento
Agropecuário e Meio Ambiente
Decreto nº 009 / 2017



ESTADO DE SERGIPE
PREFEITURA MUNICIPAL DE ITABAIANINHA
QDD - Quadro de Detalhamento da Despesa

Exercício: 2019

Classificação	Especificação	Desdob.	Elemento	Categoria
44900000	APLICAÇÕES DIRETAS		3.000,00	
44905200 - 10010000	Equipamentos e Material Permanente	3.000,00		
Total Dotação:				6.000,00
Dotação: 20.128.0002.2077 - QUALIFICAÇÃO DOS SERVIDORES DE SECRETARIA MUNICIPAL DE DESENVOLVIMENTO AGROPECUÁRIO E MEIO AMBIENTE				
30000000	DESPESAS CORRENTES			1.270,00
33000000	OUTRAS DESPESAS CORRENTES			1.270,00
33900000	APLICAÇÕES DIRETAS		1.270,00	
33901400 - 10010000	Diárias - Pessoal Civil	1.000,00		
33903000 - 10010000	Material de Consumo	200,00		
33903600 - 10010000	Outros Serviços de Terceiros - Pessoa Física	70,00		
Total Dotação:				1.270,00
Dotação: 20.244.0002.2079 - FORTALECIMENTO DA AGRICULTURA FAMILIAR				
30000000	DESPESAS CORRENTES			380.500,00
33000000	OUTRAS DESPESAS CORRENTES			380.500,00
33900000	APLICAÇÕES DIRETAS		380.500,00	
33903000 - 10010000	Material de Consumo	300.000,00		
33903000 - 15100000	Material de Consumo	100,00		
33903200 - 10010000	Material, Bem Ou Serviço Para Distribuição Gratuita	100,00		
33903200 - 15100000	Material, Bem Ou Serviço Para Distribuição Gratuita	100,00		
33903600 - 10010000	Outros Serviços de Terceiros - Pessoa Física	20.000,00		
33903600 - 15100000	Outros Serviços de Terceiros - Pessoa Física	100,00		
33903900 - 10010000	Outros Serviços de Terceiros - Pessoa Jurídica	60.000,00		
33903900 - 15100000	Outros Serviços de Terceiros - Pessoa Jurídica	100,00		
40000000	DESPESAS DE CAPITAL			200,00
44000000	INVESTIMENTOS			200,00
44900000	APLICAÇÕES DIRETAS		200,00	
44905200 - 10010000	Equipamentos e Material Permanente	100,00		
44905200 - 15100000	Equipamentos e Material Permanente	100,00		
Total Dotação:				380.700,00
Dotação: 20.451.0002.1110 - CONSTRUÇÃO DE ATERRO SANITÁRIO				
40000000	DESPESAS DE CAPITAL			200,00
44000000	INVESTIMENTOS			200,00
44900000	APLICAÇÕES DIRETAS		200,00	
44905100 - 10010000	Obras e Instalações	100,00		
44905100 - 15100000	Obras e Instalações	100,00		
Total Dotação:				200,00
Dotação: 20.604.0002.1080 - CONSTRUÇÃO DO CENTRO P/ APREENSÃO DE ANIMAIS				
40000000	DESPESAS DE CAPITAL			120,00
44000000	INVESTIMENTOS			120,00
44900000	APLICAÇÕES DIRETAS		120,00	
44905100 - 10010000	Obras e Instalações	60,00		
44905100 - 15100000	Obras e Instalações	60,00		
Total Dotação:				120,00
Dotação: 20.605.0002.1081 - CONSTRUÇÃO DE GALPÕES				
40000000	DESPESAS DE CAPITAL			1.000,00
44000000	INVESTIMENTOS			1.000,00
44900000	APLICAÇÕES DIRETAS		1.000,00	
44905100 - 10010000	Obras e Instalações	500,00		
44905100 - 15100000	Obras e Instalações	500,00		
Total Dotação:				1.000,00
Total Unid. Orçamentária:				1.256.413,00

Karan Silva dos Santos
 Secretário de desenvolvimento
 Agropecuário e Meio Ambiente
 Decreto nº 009 / 2017



ESTADO DE SERGIPE
PREFEITURA MUNICIPAL DE ITABAIANINHA
QDD - Quadro de Detalhamento da Despesa

Exercício: 2019

Classificação	Especificação	Desdob.	Elemento	Categoria
				Total Orgão: 1.256.413,00
				Total Geral: 1.256.413,00

Karan Siqueira dos Santos
Secretário de desenvolvimento
Agropecuário e Meio Ambiente
Decreto nº 009 / 2017



ESTADO DE SERGIPE
PREFEITURA MUNICIPAL DE ITABAIANINHA
Despesa Orçamentária por Categoria Econômica (Mês a Mês)

Karanã dos Santos
 Secretário de Desenvolvimento
 Agropecuario e Meio Ambiente
 Decreto nº 009 / 2017

DEZEMBRO/2019

Especificação	Dotação Atualizada	DEMONSTRATIVO ANUAL DA DESPESA ORÇAMENTÁRIA												TOTAL	SALDO		
		JAN	FEV	MAR	ABR	MAI	JUN	JUL	AGO	SET	OUT	NOV	DEZ				
30000000 DESPESAS CORRENTES	1.725.545,19																
Empenhado		780.372,87	615.870,84	160.095,96	74.667,60	56.472,83	9.381,09	25.652,01	-1.570,91	38.597,68	50.574,02	-76.131,83	-12.841,47	1.721.140,69	4.404,50		
Liquidado		49.331,53	90.384,92	92.766,86	144.074,08	212.785,84	143.939,23	134.980,74	219.383,74	161.712,29	175.142,31	122.933,22	173.705,93	1.721.140,69	0,00		
Pago		34.513,70	59.879,70	104.161,77	99.350,92	210.839,99	156.174,26	152.594,54	232.964,73	173.275,03	157.568,59	143.535,40	146.486,10	1.671.334,73	49.805,96		
31000000 PESSOAL E ENCARGOS SOCIAIS	562.639,11																
Empenhado		546.640,00	0,00	9.713,72	9.000,00	0,00	1.000,00	0,00	0,00	-2.058,43	0,00	-3.984,83	2.328,65	562.639,11	0,00		
Liquidado		41.415,24	43.356,76	43.368,35	45.345,84	45.772,77	56.654,63	42.568,10	43.708,35	43.618,24	40.008,98	35.328,96	61.492,89	562.639,11	0,00		
Pago		34.133,42	37.148,21	48.529,93	44.599,42	45.853,46	56.654,63	42.792,05	43.708,35	43.618,24	44.790,90	38.317,61	73.992,89	555.139,11	7.500,00		
31900000 APLICAÇÕES DIRETAS	562.639,11																
Empenhado		546.640,00	0,00	9.713,72	9.000,00	0,00	1.000,00	0,00	0,00	-2.058,43	0,00	-3.984,83	2.328,65	562.639,11	0,00		
Liquidado		41.415,24	43.356,76	43.368,35	45.345,84	45.772,77	56.654,63	42.568,10	43.708,35	43.618,24	40.008,98	35.328,96	61.492,89	562.639,11	0,00		
Pago		34.133,42	37.148,21	48.529,93	44.599,42	45.853,46	56.654,63	42.792,05	43.708,35	43.618,24	44.790,90	38.317,61	73.992,89	555.139,11	7.500,00		
31900400 Contratação Por Tempo Determinado	59.734,07																
Empenhado		35.928,00	0,00	9.713,72	0,00	0,00	0,00	0,00	0,00	11.421,34	0,00	3.015,17	-344,16	59.734,07	0,00		
Liquidado		3.362,49	3.482,93	3.702,35	5.410,60	5.101,35	4.583,44	4.572,66	4.985,99	4.951,54	4.928,76	4.964,87	9.687,09	59.734,07	0,00		
Pago		3.362,49	0,00	7.185,28	5.410,60	5.101,35	4.583,44	4.572,66	4.985,99	4.951,54	4.928,76	4.964,87	9.687,09	59.734,07	0,00		
31901100 Vencimentos e Vantagens Fixas - Pessoal Civil	411.422,38																
Empenhado		415.500,00	0,00	0,00	0,00	0,00	1.000,00	0,00	0,00	-250,43	0,00	0,00	-4.827,19	411.422,38	0,00		
Liquidado		30.770,93	29.866,39	32.337,21	31.860,03	32.676,90	44.078,67	30.224,87	30.951,79	30.896,13	32.091,57	30.364,09	55.305,80	411.422,38	0,00		
Pago		30.770,93	29.866,39	32.337,21	31.860,03	32.676,90	44.078,67	30.224,87	30.951,79	30.896,13	32.091,57	30.364,09	55.305,80	411.422,38	0,00		
31901300 Obrigações Patronais	91.482,66																
Empenhado		95.212,00	0,00	0,00	9.000,00	0,00	0,00	0,00	0,00	-13.229,34	0,00	-7.000,00	7.500,00	91.482,66	0,00		
Liquidado		7.281,52	10.007,44	7.328,79	8.075,21	7.994,52	7.994,52	7.770,57	7.770,57	7.770,57	2.988,65	0,00	16.500,00	91.482,66	0,00		
Pago		0,00	7.281,82	10.007,44	7.328,79	8.075,21	7.994,52	7.770,57	7.770,57	7.770,57	2.988,65	0,00	0,00	83.982,66	7.500,00		
31901800 Outras Despesas Variáveis - Pessoal Civil	0,00																
Empenhado		0,00	0,00	0,00	0,00	0,00	0,00	0,00	0,00	0,00	0,00	0,00	0,00	0,00	0,00		
Liquidado		0,00	0,00	0,00	0,00	0,00	0,00	0,00	0,00	0,00	0,00	0,00	0,00	0,00	0,00		
Pago		0,00	0,00	0,00	0,00	0,00	0,00	0,00	0,00	0,00	0,00	0,00	0,00	0,00	0,00		
31909400 Indenizações e Restituições Trabalhistas	0,00																
Empenhado		0,00	0,00	0,00	0,00	0,00	0,00	0,00	0,00	0,00	0,00	0,00	0,00	0,00	0,00		
Liquidado		0,00	0,00	0,00	0,00	0,00	0,00	0,00	0,00	0,00	0,00	0,00	0,00	0,00	0,00		
Pago		0,00	0,00	0,00	0,00	0,00	0,00	0,00	0,00	0,00	0,00	0,00	0,00	0,00	0,00		
33000000 OUTRAS DESPESAS CORRENTES	1.162.906,08																
Empenhado		233.732,87	615.870,84	150.382,24	65.667,60	56.472,83	9.381,09	25.652,01	-1.570,91	40.656,11	50.574,02	-72.147,00	-15.170,12	1.158.501,58	4.404,50		
Liquidado		7.916,29	47.028,16	49.398,51	98.728,24	167.013,07	87.284,60	92.412,64	175.675,39	118.094,05	135.133,33	87.604,26	92.213,04	1.158.501,58	0,00		
Pago		380,28	22.731,49	54.621,84	54.751,50	164.986,53	99.519,63	109.802,49	189.256,38	129.656,79	112.777,69	105.217,79	72.493,21	1.116.195,62	42.305,96		
33700000 TRANSFERÊNCIAS A INSTITUIÇÕES MULTIGOVERNAMENTAIS	61.281,82																
Empenhado		60.000,00	0,00	0,00	0,00	0,00	0,00	0,00	0,00	4.999,98	0,00	0,00	-4.221,13	60.778,85	502,97		
Liquidado		6.189,52	4.854,60	1.425,21	4.961,30	4.977,01	8.004,57	4.837,81	6.408,96	4.959,48	4.395,86	4.363,01	5.401,52	60.778,85	0,00		
Pago		0,00	11.044,12	1.425,21	4.961,30	4.977,01	8.004,57	4.837,81	6.408,96	4.959,48	4.395,86	4.363,01	5.401,52	60.778,85	0,00		
33710000 TRANSFERÊNCIAS A CONSÓRCIOS PÚBLICOS	61.281,82																
Empenhado		60.000,00	0,00	0,00	0,00	0,00	0,00	0,00	0,00	4.999,98	0,00	0,00	-4.221,13	60.778,85	502,97		
Liquidado		6.189,52	4.854,60	1.425,21	4.961,30	4.977,01	8.004,57	4.837,81	6.408,96	4.959,48	4.395,86	4.363,01	5.401,52	60.778,85	0,00		



ESTADO DE SERGIPE
PREFEITURA MUNICIPAL DE ITABAIANINHA
Despesa Orçamentária por Categoria Econômica (Mês a Mês)

Secretaria dos Santos
 Secretaria de Desenvolvimento
 Agropecuario e Meio Ambiente
 Decreto nº 009 / 2017

DEZEMBRO/2019

Especificação	Dotação Atualizada	DEMONSTRATIVO ANUAL DA DESPESA ORÇAMENTÁRIA												TOTAL	SALDO
		JAN	FEV	MAR	ABR	MAI	JUN	JUL	AGO	SET	OUT	NOV	DEZ		
33717000 Transferência a Consórcio Público Mediante Contrato de Rateio	81.281,82	0,00	11.044,12	1.425,21	4.961,30	4.977,01	8.004,57	4.837,81	6.408,96	4.959,48	4.395,86	4.363,01	5.401,52	60.778,85	0,00
	Empenhado	60.000,00	0,00	0,00	0,00	0,00	0,00	0,00	0,00	4.998,88	0,00	0,00	-4.221,13	60.778,85	502,97
	Liquidado	8.189,52	4.854,60	1.425,21	4.961,30	4.977,01	8.004,57	4.837,81	6.408,96	4.959,48	4.395,86	4.363,01	5.401,52	60.778,85	0,00
	Pago	0,00	11.044,12	1.425,21	4.961,30	4.977,01	8.004,57	4.837,81	6.408,96	4.959,48	4.395,86	4.363,01	5.401,52	60.778,85	0,00
33900000 APLICAÇÕES DIRETAS	1.161.624,28														
	Empenhado	173.732,87	615.870,84	190.382,24	85.667,80	56.472,83	8.381,09	25.852,01	-1.570,91	35.856,13	50.574,02	-72.147,00	-10.948,99	1.097.722,73	3.901,53
	Liquidado	1.726,77	42.173,56	47.973,30	93.766,94	162.036,06	79.280,03	87.574,83	169.266,43	113.134,57	130.737,47	83.241,25	86.811,52	1.097.722,73	0,00
	Pago	380,28	11.687,37	53.196,63	40.790,20	160.009,52	91.515,06	104.964,68	182.847,42	124.697,31	108.381,83	100.854,78	67.091,69	1.055.416,77	42.305,96
33901400 Diárias - Pessoal Civil	3.520,00														
	Empenhado	0,00	0,00	0,00	120,00	0,00	0,00	3.200,00	0,00	0,00	140,00	60,00	0,00	3.520,00	0,00
	Liquidado	0,00	0,00	0,00	120,00	0,00	0,00	3.200,00	0,00	0,00	140,00	60,00	0,00	3.520,00	0,00
	Pago	0,00	0,00	0,00	0,00	120,00	0,00	0,00	3.200,00	0,00	140,00	60,00	0,00	3.520,00	0,00
33903000 Material de Consumo	685.275,10														
	Empenhado	89.901,86	592.359,64	59.820,06	10.816,63	30.415,79	5.189,09	9.644,01	-73.273,27	31.259,92	46.386,40	-78.209,00	-39.016,35	685.274,78	0,32
	Liquidado	1.276,11	25.628,56	29.387,18	65.966,96	145.035,11	63.476,64	67.805,41	63.899,40	59.031,82	65.501,79	62.381,18	35.884,62	685.274,78	0,00
	Pago	0,00	1.276,11	41.520,63	26.091,12	125.589,43	78.602,58	88.020,35	73.296,86	77.848,75	49.938,93	66.448,59	39.492,54	668.503,89	16.770,89
33903200 Material, Bem Ou Serviço Para Distribuição Gratuita	0,00														
	Empenhado	0,00	0,00	0,00	0,00	0,00	0,00	0,00	0,00	0,00	0,00	0,00	0,00	0,00	0,00
	Liquidado	0,00	0,00	0,00	0,00	0,00	0,00	0,00	0,00	0,00	0,00	0,00	0,00	0,00	0,00
	Pago	0,00	0,00	0,00	0,00	0,00	0,00	0,00	0,00	0,00	0,00	0,00	0,00	0,00	0,00
33903300 Passagens e Despesas com Locomoção	0,00														
	Empenhado	0,00	0,00	0,00	0,00	0,00	0,00	0,00	0,00	0,00	0,00	0,00	0,00	0,00	0,00
	Liquidado	0,00	0,00	0,00	0,00	0,00	0,00	0,00	0,00	0,00	0,00	0,00	0,00	0,00	0,00
	Pago	0,00	0,00	0,00	0,00	0,00	0,00	0,00	0,00	0,00	0,00	0,00	0,00	0,00	0,00
33903600 Outros Serviços de Terceiros - Pessoa Física	91.162,34														
	Empenhado	35.416,61	1.440,00	950,00	9.922,97	10.366,95	0,00	5.494,00	21.984,00	4.391,12	2.461,64	-698,00	-276,95	91.162,34	0,00
	Liquidado	0,00	4.415,00	4.910,00	4.420,00	5.507,61	6.672,00	6.274,00	8.816,00	10.116,00	12.112,00	11.114,00	16.805,73	91.162,34	0,00
	Pago	0,00	4.415,00	4.910,00	4.420,00	5.507,61	4.678,00	7.272,00	8.816,00	11.114,00	12.112,00	11.114,00	12.405,73	86.762,34	4.400,00
33903900 Outros Serviços de Terceiros - Pessoa Jurídica	318.588,43														
	Empenhado	47.464,00	22.071,20	89.812,18	44.808,00	15.690,09	0,00	7.314,00	49.708,36	5,09	1.606,00	7.000,00	29.780,71	315.059,63	3.529,80
	Liquidado	380,28	11.954,00	13.500,12	23.083,88	11.317,34	8.955,39	10.295,42	96.285,03	43.454,75	52.717,68	9.420,07	33.695,57	315.059,63	0,00
	Pago	380,28	5.749,88	6.190,00	19.279,08	28.630,48	8.060,48	9.496,33	97.268,56	35.470,56	45.924,90	22.966,19	14.501,82	293.824,56	21.135,07
33904000 Serviços de Tecnologia da Informação e Comunicação - Pessoa Jurídica	3.277,39														
	Empenhado	950,40	0,00	0,00	0,00	0,00	3.192,00	0,00	0,00	0,00	-0,02	0,00	-1.436,40	2.705,98	371,41
	Liquidado	70,38	176,00	176,00	176,00	176,00	176,00	0,00	266,00	532,00	266,00	266,00	425,60	2.705,98	0,00
	Pago	0,00	246,38	176,00	0,00	176,00	176,00	176,00	266,00	266,00	266,00	266,00	691,60	2.705,98	0,00
33909300 Indenizações e Restituições	0,00														
	Empenhado	0,00	0,00	0,00	0,00	0,00	0,00	0,00	0,00	0,00	0,00	0,00	0,00	0,00	0,00
	Liquidado	0,00	0,00	0,00	0,00	0,00	0,00	0,00	0,00	0,00	0,00	0,00	0,00	0,00	0,00
	Pago	0,00	0,00	0,00	0,00	0,00	0,00	0,00	0,00	0,00	0,00	0,00	0,00	0,00	0,00
40000000 DESPESAS DE CAPITAL	344.591,70														
	Empenhado	3.517,50	13.697,00	320.848,60	210.000,00	0,00	0,00	737,60	0,00	0,00	0,00	0,00	-204.390,00	344.591,70	0,00



ESTADO DE SERGIPE
PREFEITURA MUNICIPAL DE ITABAIANINHA
 Despesa Orçamentária por Categoria Econômica (Mês a Mês)

Karan Silva dos Santos
 Secretário de desenvolvimento
 Agropecuario e Meio Ambiente
 Decreto nº 009 / 2017

DEZEMBRO/2019

Especificação	Dotação Atualizada	DEMONSTRATIVO ANUAL DA DESPESA ORÇAMENTÁRIA												TOTAL	SALDO
		JAN	FEV	MAR	ABR	MAI	JUN	JUL	AGO	SET	OUT	NOV	DEZ		
	Liquidado	3.517,50	2.554,00	5.382,00	109.616,60	2.694,00	10.000,00	737,60	0,00	0,00	0,00	210.000,00	0,00	344.501,70	0,00
	Pago	0,00	3.517,60	2.554,00	3.358,00	7.785,00	0,00	116.549,60	737,60	0,00	0,00	0,00	210.000,00	344.501,70	0,00
44000000 INVESTIMENTOS	344.501,70														
	Empenhado	3.517,50	13.697,00	320.849,60	210.000,00	0,00	0,00	737,60	0,00	0,00	0,00	0,00	-204.300,00	344.501,70	0,00
	Liquidado	3.517,50	2.554,00	5.382,00	109.616,60	2.694,00	10.000,00	737,60	0,00	0,00	0,00	210.000,00	0,00	344.501,70	0,00
	Pago	0,00	3.517,50	2.554,00	3.358,00	7.785,00	0,00	116.549,60	737,60	0,00	0,00	0,00	210.000,00	344.501,70	0,00
44900000 APLICAÇÕES DIRETAS	344.501,70														
	Empenhado	3.517,50	13.697,00	320.849,60	210.000,00	0,00	0,00	737,60	0,00	0,00	0,00	0,00	-204.300,00	344.501,70	0,00
	Liquidado	3.517,50	2.554,00	5.382,00	109.616,60	2.694,00	10.000,00	737,60	0,00	0,00	0,00	210.000,00	0,00	344.501,70	0,00
	Pago	0,00	3.517,50	2.554,00	3.358,00	7.785,00	0,00	116.549,60	737,60	0,00	0,00	0,00	210.000,00	344.501,70	0,00
44905100 Obras e Instalações	0,00														
	Empenhado	0,00	0,00	0,00	0,00	0,00	0,00	0,00	0,00	0,00	0,00	0,00	0,00	0,00	0,00
	Liquidado	0,00	0,00	0,00	0,00	0,00	0,00	0,00	0,00	0,00	0,00	0,00	0,00	0,00	0,00
	Pago	0,00	0,00	0,00	0,00	0,00	0,00	0,00	0,00	0,00	0,00	0,00	0,00	0,00	0,00
44905200 Equipamentos e Material Permanente	344.501,70														
	Empenhado	3.517,50	13.697,00	320.849,60	210.000,00	0,00	0,00	737,60	0,00	0,00	0,00	0,00	-204.300,00	344.501,70	0,00
	Liquidado	3.517,50	2.554,00	5.382,00	109.616,60	2.694,00	10.000,00	737,60	0,00	0,00	0,00	210.000,00	0,00	344.501,70	0,00
	Pago	0,00	3.517,50	2.554,00	3.358,00	7.785,00	0,00	116.549,60	737,60	0,00	0,00	0,00	210.000,00	344.501,70	0,00
44906100 Aquisição de Imóveis	0,00														
	Empenhado	0,00	0,00	0,00	0,00	0,00	0,00	0,00	0,00	0,00	0,00	0,00	0,00	0,00	0,00
	Liquidado	0,00	0,00	0,00	0,00	0,00	0,00	0,00	0,00	0,00	0,00	0,00	0,00	0,00	0,00
	Pago	0,00	0,00	0,00	0,00	0,00	0,00	0,00	0,00	0,00	0,00	0,00	0,00	0,00	0,00
45000000 INVERSÕES FINANCEIRAS	0,00														
	Empenhado	0,00	0,00	0,00	0,00	0,00	0,00	0,00	0,00	0,00	0,00	0,00	0,00	0,00	0,00
	Liquidado	0,00	0,00	0,00	0,00	0,00	0,00	0,00	0,00	0,00	0,00	0,00	0,00	0,00	0,00
	Pago	0,00	0,00	0,00	0,00	0,00	0,00	0,00	0,00	0,00	0,00	0,00	0,00	0,00	0,00
45000000 APLICAÇÕES DIRETAS	0,00														
	Empenhado	0,00	0,00	0,00	0,00	0,00	0,00	0,00	0,00	0,00	0,00	0,00	0,00	0,00	0,00
	Liquidado	0,00	0,00	0,00	0,00	0,00	0,00	0,00	0,00	0,00	0,00	0,00	0,00	0,00	0,00
	Pago	0,00	0,00	0,00	0,00	0,00	0,00	0,00	0,00	0,00	0,00	0,00	0,00	0,00	0,00
45005200 Equipamentos e Material Permanente	0,00														
	Empenhado	0,00	0,00	0,00	0,00	0,00	0,00	0,00	0,00	0,00	0,00	0,00	0,00	0,00	0,00
	Liquidado	0,00	0,00	0,00	0,00	0,00	0,00	0,00	0,00	0,00	0,00	0,00	0,00	0,00	0,00
	Pago	0,00	0,00	0,00	0,00	0,00	0,00	0,00	0,00	0,00	0,00	0,00	0,00	0,00	0,00
GERAL	JAN	FEV	MAR	ABR	MAI	JUN	JUL	AGO	SET	OUT	NOV	DEZ	TOTAL		
Empenhado	783.890,37	629.567,84	480.945,56	284.667,60	56.472,83	9.381,09	26.389,51	-1.570,91	-98.597,68	59.574,02	-76.131,83	-217.141,47	2.065.642,39		
Liquidado	52.849,03	92.938,92	98.148,86	253.690,68	215.479,84	153.939,23	135.718,34	219.383,74	161.712,29	175.142,31	332.933,22	173.705,93	2.065.642,39		
Pago	34.513,70	63.397,20	106.705,77	162.768,92	218.624,99	156.174,26	269.144,14	233.702,33	173.275,93	157.568,59	143.535,40	356.486,10	2.015.836,43		