



ESTADO DE SERGIPE  
PREFEITURA MUNICIPAL DE ITABAIANINHA

## RELATÓRIO DE GESTÃO DO EXERCÍCIO DE 2018

SECRETARIA MUNICIPAL DE DESENVOLVIMENTO AGROPECUÁRIO E MEIO  
AMBIENTE



SECRETARIA MUNICIPAL DE  
**DESENVOLVIMENTO  
AGROPECUÁRIO  
E MEIO AMBIENTE**



**PREFEITURA DE  
ITABAIANINHA**



ESTADO DE SERGIPE  
PREFEITURA MUNICIPAL DE ITABAIANINHA

## RELATÓRIO DE GESTÃO DO EXERCÍCIO DE 2018

Relatório de Gestão do exercício de 2018  
integrante da Prestação de Contas do  
Prefeito Municipal, para apresentação ao  
Tribunal de Contas do Estado de Sergipe,  
nos termos da Resolução TCE/SE nº  
222/2002.

Karani Sivaldo Santos  
Secretário de Desenvolvimento  
Agropecuário e Meio Ambiente  
Decreto nº 009 / 2017

## APRESENTAÇÃO

O presente relatório de gestão tem por objetivo abordar os aspectos de natureza orçamentária, financeira, fiscal, operacional e patrimonial, organizado de forma que permita uma visão de conformidade e desempenho dos atos de gestão praticados pelo ordenador de despesa, evidenciando os resultados dos programas desenvolvidos no âmbito DA SECRETARIA MUNICIPAL DE DESENVOLVIMENTO AGROPECUÁRIO E MEIO AMBIENTE.

Este documento está organizado de acordo com as disposições da Resolução TCE/SE Nº 222/2002, que dispõe sobre as prestações de contas anuais dos prefeitos municipais e que em seu art. 3º, alínea c, item um, informa como peça da prestação de contas o **Relatório de Gestão**, no qual devemos discriminar as principais ações desenvolvidas, apresentando as metas estabelecidas, recursos disponibilizados, execução dos programas de trabalho com esclarecimentos, se quando ocorrer, sobre as causas que inviabilizaram o pleno cumprimento das metas fixadas e a avaliação da execução. Contendo também, quando na incumbência da secretaria municipal, a relação das ações desenvolvidas em cumprimento do § 1º do art. 227 da Constituição Federal (art. 104, I, do Regimento Interno – RI).

Karani Silva dos Santos  
Secretário de desenvolvimento  
Agropecuário e Meio Ambiente  
Decreto nº 009 / 2017

## **SECRETARIA MUNICIPAL DO DESENVOLVIMENTO AGROPECUÁRIO E MEIO AMBIENTE**

A Secretaria de Desenvolvimento Agropecuário e Meio Ambiente finalidade promover o desenvolvimento dos produtores rurais de Itabaianinha e tem como objetivo implantar a política de desenvolvimento agropecuário do Município; planejar, formular e executar as políticas de desenvolvimento do meio rural de forma sustentável e as atividades de gestão da política de meio ambiente que abrange controle e fiscalização ambiental; promover a articulação com órgãos federais, estaduais e municipais, com vistas à obtenção de recursos para projetos e ações de melhoria das condições de vida das populações do meio rural, com especial direcionamento para o desenvolvimento da agricultura familiar e a integração agroindustrial apropriada; Coordenar as atividades de planejamento e implementação das políticas de preservação de recursos naturais e de áreas verdes e de controle ambiental, em colaboração com os demais órgãos da Prefeitura; prestar assessoramento ao Poder Executivo na formulação de política municipal relacionada ao agronegócio; introduzir novas opções de culturas próprias para as pequenas propriedades; Apoiar, planejar, coordenar e executar programas de capacitação de agricultores e trabalhadores rurais; Articular-se com os organismos que atuam na área do meio ambiente, com finalidade de garantir a execução da política ambiental no Município; Coordenar e supervisionar as atividades relativas à qualidade ambiental e ao controle da poluição, assim como o gerenciamento dos resíduos urbanos;

Karani Silva dos Santos  
Secretário de Desenvolvimento  
Agropecuário e Meio Ambiente  
Decreto nº 009/2017

## AÇÕES REALIZADAS DURANTE O EXERCÍCIO DE 2018

### ❖ APREENSÃO ANIMAL

Apreensão de 450 animais de grande porte soltos em vias urbanas no município de Itabaianinha. A medida visa, principalmente, evitar acidentes, protegendo a vida dos munícipes e dos animais.



### ❖ ASSISTÊNCIA TÉCNICA AGROPECUÁRIA

Em média 405 atendimentos entre comunicação, capacitação e a prestação de serviços aos produtores rurais, tendo em vista a difusão de tecnologias, gestão, administração e planejamento das atividades rurais preservando e recuperando os recursos naturais disponíveis.



❖ FISCALIZAÇÃO AMBIENTAL

395 visitas para verificação de denúncias fiscalizando as condutas daqueles que se apresentem como potenciais ou efetivos poluidores e utilizadores dos recursos naturais, de forma a garantir a preservação do meio ambiente para a coletividade.

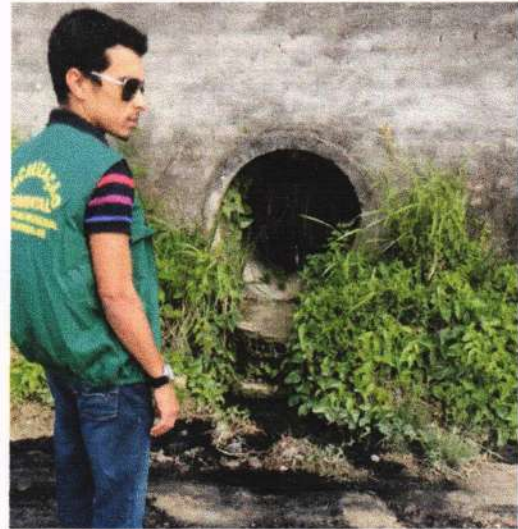

❖ ATENDIMENTO VETERINÁRIO

800 atendimentos realizados as Quartas e Sextas-feiras para animais de pequeno porte e através de agendamento para animais de grande porte.



Karani Silva dos Santos  
Secretário de Desenvolvimento  
Agropecuário e Meio Ambiente  
Decreto nº 009 / 2017

❖ FORMALIZAÇÃO DE ITR

1200 formalizações de Imposto de Territorial Rural realizadas em 2018.

❖ FORMALIZAÇÃO DE INCRA

600 formalizações do Instituto Nacional de Colonização e Reforma Agrária.



❖ CRONOGRAMA DE EVENTOS

Agendamento de eventos para controle de poluição sonora e uma melhor qualidade de vida aos nossos munícipes.

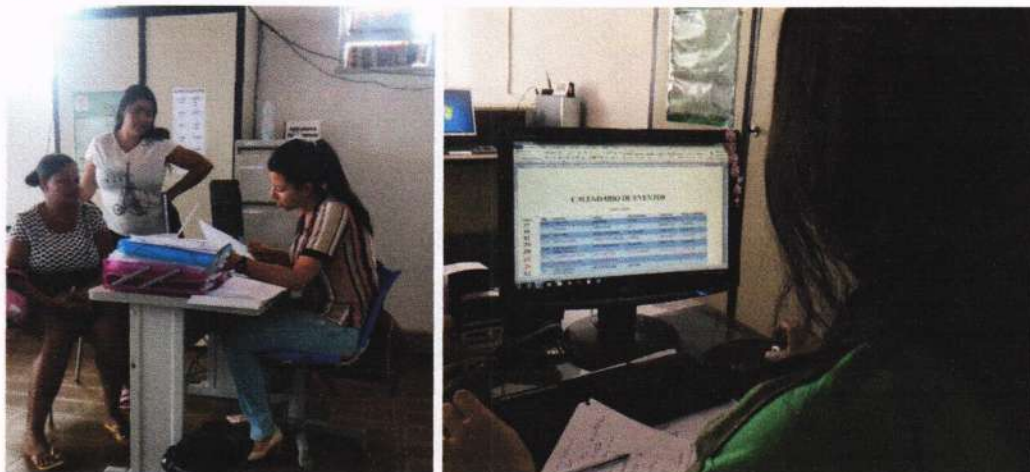

Karani Silva dos Santos  
Secretário de Desenvolvimento  
Agropecuário e Meio Ambiente  
Decreto nº 009/2017

❖ PERFURAÇÃO E MANUTENÇÃO DE POÇOS ARTESIANOS

Foi realizada a perfuração de 29 poços artesianos em propriedades rurais do município, além de 25 manutenções.



❖ PROJETO GUARDIÕES DE SEMENTES

Apoio a formação de bancos de sementes crioulas e cultivares (sementes comerciais) produzidas por agricultores com objetivo de garantir, a longo prazo a autonomia dos trabalhadores rurais.





❖ CONSTRUÇÃO E MANUTENÇÃO DE AGUADAS

Criação, manutenção e limpeza de 670 aguadas na zona rural do município.



❖ PROJETO AMO SOM E RESPEITO A MINHA CIDADE

Cadastro de residências e estabelecimentos que utilizaram som no percurso do carnaval, para uma melhor fiscalização e controle de poluição sonora.



Karani Silva dos Santos  
Secretário de Desenvolvimento  
Agropecuário e Meio Ambiente  
Decreto nº 009 / 2017

❖ ABASTECIMENTO DE ÁGUA

Atendimento a mais de 1000 famílias que não possuem fornecimento de água pela rede de abastecimento.



❖ APOIO LOGÍSTICO, CONTÁBIL, JURÍDICO E TÉCNICO À COOPERATIVA DE CATADORES



❖ Premiação Ao Catador Destaque Da Cooperativa



Karani Silva dos Santos  
Secretário de Desenvolvimento  
Agropecuário e Meio Ambiente  
Decreto nº 006/2017

❖ APOIO A ONG AMIGO FIEL

Apoio técnico, através de atendimento veterinário aos animais da assistidos pela ONG.



❖ PROJETO CASTRAÇÃO SOLIDÁRIA

Cadastro de animais de pequeno porte com donos com baixa renda. No ano de 2018 foram realizadas 100 castrações.



❖ APOIO A FEIRA DA AGRICULTURA FAMILIAR

Suporte técnico e administrativo a Feira da Agricultura Familiar



## GESTÃO ORÇAMENTÁRIA, FINANCEIRA, FISCAL, OPERACIONAL E PATRIMONIAL

A Lei Orçamentária Anual (LOA) aprovada para o exercício financeiro de 2018, objeto da Lei nº 997/2017, estimou a receita e fixou a despesa para a Secretaria Municipal de Desenvolvimento Agropecuário e Meio Ambiente em **R\$ 1.039.600,00**.

Foram criados para o ano de 2018 créditos adicionais, no valor de **R\$ 710.859,22**. A Secretaria Municipal de Desenvolvimento Agropecuário e Meio Ambiente dispõe de patrimônio e o relatório está em anexo com Inventário Patrimonial.

Foram realizados empenhos para a Secretaria Municipal de Desenvolvimento Agropecuário e Meio Ambiente no ano de 2018 num valor total de **R\$ 1.069.095,59**

### Despesas da Secretaria de Desenvolvimento Agropecuário e Meio Ambiente em 2018



### Despesas da Secretaria de Desenvolvimento Agropecuário e Meio Ambiente em 2018



Karani Silva dos Santos  
Secretário de Desenvolvimento  
Agropecuário e Meio Ambiente  
Decreto nº 009 / 2017

Natureza da despesa	Dotação Inicial	Dotação Atualizada	Empenhado	Liquidado	Pago
Despesa Corrente	531.100	587.803,00	569.894,18	569.894,18	562.394,71
Pessoal	531.100	587.803,00	569.894,18	569.894,18	562.394,71
Pessoal Ativo	531.100	587.803,00	569.894,18	569.894,18	562.394,71
Pessoal Inativo	0,00	0,00	0,00	0,00	0,00
Despesa de capital	32.200,00	21.086,46	21.051,00	21.051,00	21.051,00
Outras Despesas	476.300,00	1.141.569,76	1.018.150,41	981.937,47	904.063,07
<b>Total Geral</b>	<b>1.039.600,00</b>	<b>1.750.459,22</b>	<b>1.609.095,59</b>	<b>1.572.882,65</b>	<b>1.487.508,78</b>
<b>Total Disponível</b>	<b>0,00</b>	<b>177.576,57</b>	<b>141.363,63</b>	<b>36.212,94</b>	<b>85.373,87</b>

Valores em Reais (R\$)

## CONCLUSÃO

As ações desenvolvidas, afirmam o compromisso da administração pública com o desenvolvimento do meio rural, investindo, capacitando e fortalecendo o homem do campo. Além disso, preservando o meio ambiente enfatizando que o planejamento é a principal ferramenta de gestão ambiental em âmbito municipal de forma a garantir qualidade de vida à população e um meio ambiente equilibrado.

  
Karani Silva dos Santos  
Secretário de desenvolvimento  
Agropecuário e Meio Ambiente  
Decreto nº 009/2018



ESTADO DE SERGIPE  
PREFEITURA MUNICIPAL DE ITABAIANINHA  
QDD - Quadro de Detalhamento da Despesa

Exercício: 2018

Classificação	Especificação	Desdob.	Elemento	Categoria
<b>Poder: 2 - Poder Executivo</b>				
<b>Órgão: 15000 - PREFEITURA MUNICIPAL DE ITABAIANINHA</b>				
<b>UO: 15016 - SECRETARIA MUNICIPAL DE DESENVOLVIMENTO AGROPECUÁRIO E MEIO AMBIENTE</b>				
<b>Dotação: 18.128.0002.8303 - CONSORCIO PÚBLICO</b>				
30000000	DESPESAS CORRENTES			50.200,00
33000000	OUTRAS DESPESAS CORRENTES			50.200,00
33710000	TRANSFERÊNCIAS A CONSÓRCIOS PÚBLICOS		50.000,00	
33717000 - 0100100	Transferencia a Consórcio Público Mediante Contrato de Rateio	50.000,00		
33900000	APLICAÇÕES DIRETAS		200,00	
33903900 - 0100100	Outros Serviços de Terceiros - Pessoa Jurídica	100,00		
33909300 - 0100100	Indenizações e Restituições	100,00		
40000000	DESPESAS DE CAPITAL			100,00
44000000	INVESTIMENTOS			100,00
44900000	APLICAÇÕES DIRETAS		100,00	
44905200 - 0100100	Equipamentos e Material Permanente	100,00		
<b>Total Dotação:</b>				<b>50.300,00</b>
<b>Dotação: 18.541.0002.2075 - ATIVIDADES DE PRESERVAÇÃO DO MEIO AMBIENTE</b>				
30000000	DESPESAS CORRENTES			30.300,00
33000000	OUTRAS DESPESAS CORRENTES			30.300,00
33900000	APLICAÇÕES DIRETAS		30.300,00	
33903000 - 0100100	Material de Consumo	3.000,00		
33903000 - 0194000	Material de Consumo	100,00		
33903200 - 0100100	Material, Bem Ou Serviço Para Distribuição Gratuita	7.000,00		
33903200 - 0194000	Material, Bem Ou Serviço Para Distribuição Gratuita	100,00		
33903600 - 0100100	Outros Serviços de Terceiros - Pessoa Física	15.000,00		
33903600 - 0194000	Outros Serviços de Terceiros - Pessoa Física	100,00		
33903900 - 0100100	Outros Serviços de Terceiros - Pessoa Jurídica	5.000,00		
40000000	DESPESAS DE CAPITAL			10.100,00
44000000	INVESTIMENTOS			10.100,00
44900000	APLICAÇÕES DIRETAS		10.100,00	
44905200 - 0100100	Equipamentos e Material Permanente	10.000,00		
44905200 - 0194000	Equipamentos e Material Permanente	100,00		
<b>Total Dotação:</b>				<b>40.400,00</b>
<b>Dotação: 20.122.0002.1075 - AQUISIÇÃO DE IMÓVEIS</b>				
40000000	DESPESAS DE CAPITAL			200,00
44000000	INVESTIMENTOS			200,00
44900000	APLICAÇÕES DIRETAS		200,00	
44906100 - 0100100	Aquisição de Imóveis	100,00		
44906100 - 0194000	Aquisição de Imóveis	100,00		
<b>Total Dotação:</b>				<b>200,00</b>
<b>Dotação: 20.122.0002.1077 - CONSTRUÇÃO DE PARQUE DE EVENTOS E FEIRAS AGROPECUÁRIAS</b>				
40000000	DESPESAS DE CAPITAL			200,00
44000000	INVESTIMENTOS			200,00
44900000	APLICAÇÕES DIRETAS		200,00	
44905100 - 0100100	Obras e Instalações	100,00		
44905100 - 0194000	Obras e Instalações	100,00		
<b>Total Dotação:</b>				<b>200,00</b>
<b>Dotação: 20.122.0002.1078 - AQUISIÇÃO DE MÁQUINAS E IMPLEMENTOS AGRÍCOLAS</b>				
40000000	DESPESAS DE CAPITAL			2.000,00
44000000	INVESTIMENTOS			2.000,00
44900000	APLICAÇÕES DIRETAS		2.000,00	
44905200 - 0100100	Equipamentos e Material Permanente	1.000,00		
44905200 - 0194000	Equipamentos e Material Permanente	1.000,00		

Karani Silveira Santos  
Secretário de Desenvolvimento  
Agropecuário e Meio Ambiente  
Decreto nº 009 / 2017



**ESTADO DE SERGIPE**  
**PREFEITURA MUNICIPAL DE ITABAIANINHA**  
**QDD - Quadro de Detalhamento da Despesa**

Exercício: 2018

Classificação	Especificação	Desdob.	Elemento	Categoria
<b>Total Dotação:</b>				<b>2.000,00</b>
<b>Dotação: 20.122.0002.1079 - AQUISIÇÃO DE EQUIPAMENTOS, MOBILIÁRIOS E VEÍCULOS P/ A SECRETARIA DO DESENVOLVIMENTO AGRÁRIO E MEIO AMBIENTE</b>				
40000000	DESPESAS DE CAPITAL			13.000,00
44000000	INVESTIMENTOS			11.000,00
44900000	APLICAÇÕES DIRETAS		11.000,00	
44905200 - 0100100	Equipamentos e Material Permanente	10.000,00		
44905200 - 0194000	Equipamentos e Material Permanente	1.000,00		
45000000	INVERSÕES FINANCEIRAS			2.000,00
45900000	APLICAÇÕES DIRETAS		2.000,00	
45905200 - 0100100	Equipamentos e Material Permanente	1.000,00		
45905200 - 0194000	Equipamentos e Material Permanente	1.000,00		
<b>Total Dotação:</b>				<b>13.000,00</b>
<b>Dotação: 20.122.0002.1109 - MANUTENÇÃO, PERFURAÇÃO E/OU REFORMA DE POÇOS ARTESIANOS</b>				
30000000	DESPESAS CORRENTES			30.000,00
33000000	OUTRAS DESPESAS CORRENTES			30.000,00
33900000	APLICAÇÕES DIRETAS		30.000,00	
33903600 - 0100100	Outros Serviços de Terceiros - Pessoa Física	18.000,00		
33903900 - 0100100	Outros Serviços de Terceiros - Pessoa Jurídica	12.000,00		
40000000	DESPESAS DE CAPITAL			2.000,00
44000000	INVESTIMENTOS			2.000,00
44900000	APLICAÇÕES DIRETAS		2.000,00	
44905100 - 0100100	Obras e Instalações	1.000,00		
44905100 - 0194000	Obras e Instalações	1.000,00		
<b>Total Dotação:</b>				<b>32.000,00</b>
<b>Dotação: 20.122.0002.2076 - MANUTENÇÃO DA SECRETARIA MUNICIPAL DE DESENVOLVIMENTO AGROPECUÁRIO E MEIO AMBIENTE</b>				
30000000	DESPESAS CORRENTES			677.300,00
31000000	PESSOAL E ENCARGOS SOCIAIS			531.100,00
31900000	APLICAÇÕES DIRETAS		531.100,00	
31900400 - 0100100	Contratação Por Tempo Determinado	120.000,00		
31901100 - 0100100	Vencimentos e Vantagens Fixas - Pessoal Civil	341.000,00		
31901300 - 0100100	Obrigações Patronais	70.000,00		
31901600 - 0100100	Outras Despesas Variáveis - Pessoal Civil	100,00		
33000000	OUTRAS DESPESAS CORRENTES			146.200,00
33900000	APLICAÇÕES DIRETAS		146.200,00	
33901400 - 0100100	Diárias - Pessoal Civil	2.000,00		
33903000 - 0100100	Material de Consumo	75.000,00		
33903200 - 0100100	Material, Bem Ou Serviço Para Distribuição Gratuita	100,00		
33903300 - 0100100	Passagens e Despesas com Locomoção	5.000,00		
33903600 - 0100100	Outros Serviços de Terceiros - Pessoa Física	34.000,00		
33903900 - 0100100	Outros Serviços de Terceiros - Pessoa Jurídica	30.000,00		
33909300 - 0100100	Indenizações e Restituições	100,00		
<b>Total Dotação:</b>				<b>677.300,00</b>
<b>Dotação: 20.122.0002.2078 - MANUTENÇÃO DOS CONSELHOS VINCULADOS AO DESENVOLVIMENTO AGRÁRIO E MEIO AMBIENTE</b>				
30000000	DESPESAS CORRENTES			7.000,00
33000000	OUTRAS DESPESAS CORRENTES			7.000,00
33900000	APLICAÇÕES DIRETAS		7.000,00	
33903000 - 0100100	Material de Consumo	2.000,00		
33903600 - 0100100	Outros Serviços de Terceiros - Pessoa Física	4.000,00		
33903900 - 0100100	Outros Serviços de Terceiros - Pessoa Jurídica	1.000,00		
40000000	DESPESAS DE CAPITAL			2.000,00
44000000	INVESTIMENTOS			2.000,00
44900000	APLICAÇÕES DIRETAS		2.000,00	
44905200 - 0100100	Equipamentos e Material Permanente	2.000,00		

Karani Silva dos Santos  
 Secretário de Desenvolvimento  
 Agropecuário e Meio Ambiente  
 Decreto nº 009 / 2017



**ESTADO DE SERGIPE**  
**PREFEITURA MUNICIPAL DE ITABAIANINHA**  
**QDD - Quadro de Detalhamento da Despesa**

Exercício: 2018

Classificação	Especificação	Desdob.	Elemento	Categoria
<b>Total Dotação:</b>				<b>9.000,00</b>
<b>Dotação: 20.128.0002.2077 - QUALIFICAÇÃO DOS SERVIDORES DE SECRETARIA MUNICIPAL DE DESENVOLVIMENTO AGROPECUÁRIO E MEIO AMBIENTE</b>				
30000000	DESPESAS CORRENTES			2.100,00
33000000	OUTRAS DESPESAS CORRENTES			2.100,00
33900000	APLICAÇÕES DIRETAS		2.100,00	
33901400 - 0100100	Diárias - Pessoal Civil	1.000,00		
33903000 - 0100100	Material de Consumo	1.000,00		
33903600 - 0100100	Outros Serviços de Terceiros - Pessoa Física	100,00		
<b>Total Dotação:</b>				<b>2.100,00</b>
<b>Dotação: 20.244.0002.2079 - FORTALECIMENTO DA AGRICULTURA FAMILIAR</b>				
30000000	DESPESAS CORRENTES			210.500,00
33000000	OUTRAS DESPESAS CORRENTES			210.500,00
33900000	APLICAÇÕES DIRETAS		210.500,00	
33903000 - 0100100	Material de Consumo	180.000,00		
33903000 - 0194000	Material de Consumo	100,00		
33903200 - 0100100	Material, Bem Ou Serviço Para Distribuição Gratuita	100,00		
33903200 - 0194000	Material, Bem Ou Serviço Para Distribuição Gratuita	100,00		
33903600 - 0100100	Outros Serviços de Terceiros - Pessoa Física	20.000,00		
33903600 - 0194000	Outros Serviços de Terceiros - Pessoa Física	100,00		
33903900 - 0100100	Outros Serviços de Terceiros - Pessoa Jurídica	10.000,00		
33903900 - 0194000	Outros Serviços de Terceiros - Pessoa Jurídica	100,00		
40000000	DESPESAS DE CAPITAL			200,00
44000000	INVESTIMENTOS			200,00
44900000	APLICAÇÕES DIRETAS		200,00	
44905200 - 0100100	Equipamentos e Material Permanente	100,00		
44905200 - 0194000	Equipamentos e Material Permanente	100,00		
<b>Total Dotação:</b>				<b>210.700,00</b>
<b>Dotação: 20.451.0002.1110 - CONSTRUÇÃO DE ATERRO SANITÁRIO</b>				
40000000	DESPESAS DE CAPITAL			200,00
44000000	INVESTIMENTOS			200,00
44900000	APLICAÇÕES DIRETAS		200,00	
44905100 - 0100100	Obras e Instalações	100,00		
44905100 - 0194000	Obras e Instalações	100,00		
<b>Total Dotação:</b>				<b>200,00</b>
<b>Dotação: 20.604.0002.1080 - CONSTRUÇÃO DO CENTRO P/ APREENSÃO DE ANIMAIS</b>				
40000000	DESPESAS DE CAPITAL			200,00
44000000	INVESTIMENTOS			200,00
44900000	APLICAÇÕES DIRETAS		200,00	
44905100 - 0100100	Obras e Instalações	100,00		
44905100 - 0194000	Obras e Instalações	100,00		
<b>Total Dotação:</b>				<b>200,00</b>
<b>Dotação: 20.605.0002.1081 - CONSTRUÇÃO DE GALPÕES</b>				
40000000	DESPESAS DE CAPITAL			2.000,00
44000000	INVESTIMENTOS			2.000,00
44900000	APLICAÇÕES DIRETAS		2.000,00	
44905100 - 0100100	Obras e Instalações	1.000,00		
44905100 - 0194000	Obras e Instalações	1.000,00		
<b>Total Dotação:</b>				<b>2.000,00</b>
<b>Total Unid. Orçamentária:</b>				<b>1.039.600,00</b>
<b>Total Orgão:</b>				<b>1.039.600,00</b>

Karani S. dos Santos  
 Secretário de Desenvolvimento  
 Agropecuario e Meio Ambiente  
 Decreto nº 009 / 2017





ESTADO DE SERGIPE  
PREFEITURA MUNICIPAL DE ITABAIANINHA  
QDD - Quadro de Detalhamento da Despesa

Exercício: 2018

Classificação	Especificação	Desdob.	Elemento	Categoria
			Total Geral:	1.039.600,00

Karani Silva dos Santos  
Secretário de desenvolvimento  
Agropecuário e Meio Ambiente  
Decreto nº 009 / 2017



**ESTADO DE SERGIPE**  
**PREFEITURA MUNICIPAL DE ITABAIANINHA**  
**Despesa Orçamentária por Categoria Econômica (Mês a Mês)**

De 01/01/2018 à 31/12/2018

Especificação	Dotação Atualizada	DEMONSTRATIVO ANUAL DA DESPESA ORÇAMENTÁRIA												TOTAL	SALDO			
		JAN	FEV	MAR	ABR	MAI	JUN	JUL	AGO	SET	OUT	NOV	DEZ					
<b>30000000 DESPESAS CORRENTES</b>	<b>1.729.372,76</b>																1.588.044,59	141.328,17
Empenhado		1.123.576,61	90.669,85	38.077,83	46.721,80	58.863,12	29.987,86	9.172,43	109.876,34	133.773,05	23.971,95	32.749,39	-109.395,64	1.588.044,59			1.588.044,59	141.328,17
Liquidado		81.122,53	101.660,01	166.248,99	116.691,83	130.957,63	81.734,61	168.242,95	136.436,81	152.335,77	149.174,96	78.104,67	189.120,89	1.551.831,65			1.551.831,65	36.212,94
Pago		36.854,43	130.479,46	157.551,81	102.150,90	138.135,06	99.394,43	137.089,31	150.864,67	143.714,02	140.674,12	71.219,76	158.329,81	1.466.457,78			1.466.457,78	85.373,87
<b>31000000 PESSOAL E ENCARGOS SOCIAIS</b>	<b>587.803,00</b>																569.894,18	17.908,82
Empenhado		405.119,40	30.082,80	0,00	8.077,20	7.000,00	21.678,00	5.000,00	90.900,00	3.200,00	4.145,00	0,00	-5.308,22	569.894,18			569.894,18	17.908,82
Liquidado		44.368,91	50.878,53	46.215,53	45.244,54	39.006,60	44.817,48	48.784,42	51.287,88	45.012,62	45.389,58	40.384,26	68.503,83	562.394,71			562.394,71	7.499,47
Pago		36.341,97	51.602,99	45.158,07	42.347,38	47.613,46	39.307,91	56.944,23	43.299,78	44.779,74	45.347,59	41.260,87	68.390,72	562.394,71			562.394,71	7.499,47
<b>31900000 APLICAÇÕES DIRETAS</b>	<b>587.803,00</b>																569.894,18	17.908,82
Empenhado		405.119,40	30.082,80	0,00	8.077,20	7.000,00	21.678,00	5.000,00	90.900,00	3.200,00	4.145,00	0,00	-5.308,22	569.894,18			569.894,18	17.908,82
Liquidado		44.368,91	50.878,53	46.215,53	45.244,54	39.006,60	44.817,48	48.784,42	51.287,88	45.012,62	45.389,58	40.384,26	68.503,83	562.394,71			562.394,71	7.499,47
Pago		36.341,97	51.602,99	45.158,07	42.347,38	47.613,46	39.307,91	56.944,23	43.299,78	44.779,74	45.347,59	41.260,87	68.390,72	562.394,71			562.394,71	7.499,47
<b>31900400 Contratação Por Tempo Determinado</b>	<b>53.938,00</b>																50.521,48	3.416,52
Empenhado		0,00	30.082,80	0,00	8.077,20	0,00	6.678,00	0,00	0,00	0,00	4.000,00	0,00	1.683,48	50.521,48			50.521,48	3.416,52
Liquidado		0,00	0,00	4.682,55	3.219,75	5.663,58	5.964,89	5.814,64	4.696,07	4.588,74	4.739,00	3.816,00	7.336,26	50.521,48			50.521,48	0,00
Pago		0,00	0,00	4.682,55	0,00	8.883,33	5.964,89	5.814,64	4.696,07	4.588,74	4.739,00	3.816,00	7.336,26	50.521,48			50.521,48	0,00
<b>31901100 Vencimentos e Vantagens Fixas - Pessoal Civil</b>	<b>424.261,00</b>																411.792,56	12.468,44
Empenhado		360.215,40	0,00	0,00	0,00	0,00	5.000,00	5.000,00	53.900,00	0,00	145,00	0,00	-12.467,84	411.792,56			411.792,56	12.468,44
Liquidado		36.341,97	33.049,00	33.173,04	33.987,44	30.692,78	30.692,78	42.969,78	30.445,26	32.202,90	32.387,61	29.181,90	46.668,10	411.792,56			411.792,56	0,00
Pago		36.341,97	33.049,00	33.173,04	33.987,44	30.692,78	30.692,78	42.969,78	30.445,26	32.202,90	32.387,61	29.181,90	46.668,10	411.792,56			411.792,56	0,00
<b>31901300 Obrigações Patronais</b>	<b>109.604,00</b>																107.580,14	2.023,86
Empenhado		44.904,00	0,00	0,00	0,00	7.000,00	10.000,00	0,00	37.000,00	3.200,00	0,00	0,00	5.476,14	107.580,14			107.580,14	2.023,86
Liquidado		8.026,94	17.829,53	8.359,94	8.037,35	2.650,24	8.159,81	0,00	16.146,55	8.220,98	8.262,97	7.386,36	14.499,47	100.080,67			100.080,67	7.499,47
Pago		0,00	18.553,99	7.302,48	8.359,94	8.037,35	2.650,24	8.159,81	8.158,45	7.988,10	8.220,98	8.262,97	14.386,36	100.080,67			100.080,67	7.499,47
<b>31901600 Outras Despesas Variáveis - Pessoal Civil</b>	<b>0,00</b>																0,00	0,00
Empenhado		0,00	0,00	0,00	0,00	0,00	0,00	0,00	0,00	0,00	0,00	0,00	0,00	0,00			0,00	0,00
Liquidado		0,00	0,00	0,00	0,00	0,00	0,00	0,00	0,00	0,00	0,00	0,00	0,00	0,00			0,00	0,00
Pago		0,00	0,00	0,00	0,00	0,00	0,00	0,00	0,00	0,00	0,00	0,00	0,00	0,00			0,00	0,00
<b>33000000 OUTRAS DESPESAS CORRENTES</b>	<b>1.141.569,76</b>																1.018.150,41	123.419,35
Empenhado		718.457,21	60.587,05	38.077,83	38.644,60	51.863,12	8.309,86	4.172,43	18.976,34	130.573,05	19.826,95	32.749,39	-104.087,42	1.018.150,41			1.018.150,41	123.419,35
Liquidado		36.753,62	50.781,48	120.033,46	71.447,29	91.951,03	36.917,13	119.458,53	85.148,93	107.323,15	103.785,38	37.720,41	120.617,06	981.937,47			981.937,47	36.212,94
Pago		512,46	78.876,47	112.393,74	59.803,52	90.521,60	60.086,52	80.145,08	107.564,89	98.934,28	95.326,53	29.958,89	89.939,09	904.063,07			904.063,07	77.874,40
<b>33700000 TRANSFERÊNCIAS A INSTITUIÇÕES MULTIGOVERNAMENTAIS</b>	<b>67.000,00</b>																61.974,41	5.025,59
Empenhado		60.000,00	0,00	0,00	0,00	0,00	0,00	0,00	0,00	0,00	0,00	0,00	1.974,41	61.974,41			61.974,41	5.025,59
Liquidado		0,00	11.828,95	4.689,35	0,00	10.317,65	5.155,61	6.169,69	4.580,80	3.713,88	4.763,33	4.946,40	5.808,75	61.974,41			61.974,41	0,00
Pago		0,00	5.506,44	6.322,51	4.689,35	4.625,46	5.692,19	5.155,61	6.169,69	4.580,80	3.713,88	4.763,33	4.946,40	56.165,66			56.165,66	5.808,75
<b>33710000 TRANSFERÊNCIAS A CONSÓRCIOS PÚBLICOS</b>	<b>67.000,00</b>																61.974,41	5.025,59
Empenhado		60.000,00	0,00	0,00	0,00	0,00	0,00	0,00	0,00	0,00	0,00	0,00	1.974,41	61.974,41			61.974,41	5.025,59
Liquidado		0,00	11.828,95	4.689,35	0,00	10.317,65	5.155,61	6.169,69	4.580,80	3.713,88	4.763,33	4.946,40	5.808,75	61.974,41			61.974,41	0,00
Pago		0,00	5.506,44	6.322,51	4.689,35	4.625,46	5.692,19	5.155,61	6.169,69	4.580,80	3.713,88	4.763,33	4.946,40	56.165,66			56.165,66	5.808,75
<b>33717000 Transferencia a Consórcio Público Mediante Contrato de Rateio</b>	<b>67.000,00</b>																61.974,41	5.025,59
Empenhado		60.000,00	0,00	0,00	0,00	0,00	0,00	0,00	0,00	0,00	0,00	0,00	1.974,41	61.974,41			61.974,41	5.025,59
Liquidado		0,00	11.828,95	4.689,35	0,00	10.317,65	5.155,61	6.169,69	4.580,80	3.713,88	4.763,33	4.946,40	5.808,75	61.974,41			61.974,41	0,00

Karani Silva dos Santos  
 Secretário de Desenvolvimento  
 Agropecuario e Meio Ambiente  
 Inscrição nº 009 / 2017



**ESTADO DE SERGIPE**  
**PREFEITURA MUNICIPAL DE ITABAIÂNINHA**  
**Despesa Orçamentária por Categoria Econômica (Mês a Mês)**

De 01/01/2018 à 31/12/2018

Especificação	Dotação Atualizada	DEMONSTRATIVO ANUAL DA DESPESA ORÇAMENTÁRIA												TOTAL	SALDO
		JAN	FEV	MAR	ABR	MAI	JUN	JUL	AGO	SET	OUT	NOV	DEZ		
	Pago	0,00	5.506,44	6.322,51	4.689,35	4.625,46	5.692,19	5.155,61	6.169,69	4.580,80	3.713,88	4.763,33	4.946,40	56.165,66	5.808,75
<b>33900000 APLICAÇÕES DIRETAS</b>	<b>1.074.569,76</b>													956.176,00	118.393,76
	Empenhado	658.457,21	60.587,05	38.077,83	38.644,60	51.863,12	8.309,86	4.172,43	18.976,34	130.573,05	19.826,95	32.749,39	-106.061,83	919.963,06	36.212,94
	Liquidado	36.753,62	38.952,53	115.344,11	71.447,29	81.633,38	31.761,52	113.288,84	80.568,13	103.609,27	99.022,05	32.774,01	114.808,31	847.897,41	72.065,65
	Pago	512,46	73.370,03	106.071,23	55.114,17	85.896,14	54.394,33	74.989,47	101.395,20	94.353,48	91.612,65	25.195,56	84.992,69		
<b>33901400 Diárias - Pessoal Civil</b>	<b>635,00</b>													545,00	90,00
	Empenhado	0,00	0,00	95,00	0,00	0,00	0,00	0,00	240,00	0,00	0,00	0,00	210,00	545,00	0,00
	Liquidado	0,00	0,00	95,00	0,00	0,00	0,00	0,00	240,00	0,00	0,00	0,00	210,00	545,00	0,00
	Pago	0,00	0,00	95,00	0,00	0,00	0,00	0,00	0,00	240,00	0,00	0,00	210,00	545,00	0,00
<b>33903000 Material de Consumo</b>	<b>906.431,95</b>													806.856,08	99.575,87
	Empenhado	586.644,59	54.036,05	18.842,13	27.361,66	51.722,95	708,36	4.333,43	9.679,54	99.152,30	12.172,66	32.249,39	-90.046,98	772.243,14	34.612,94
	Liquidado	35.953,68	30.640,27	104.848,07	46.233,23	69.811,50	26.686,69	101.897,25	75.280,11	74.021,18	84.939,02	21.675,93	100.256,21	702.593,56	69.649,58
	Pago	0,00	66.593,95	93.751,53	33.046,11	73.847,75	46.934,10	66.190,16	93.686,20	71.599,43	77.316,07	13.681,00	65.947,26		
<b>33903200 Material, Bem Ou Serviço Para Distribuição Gratuita</b>	<b>0,00</b>													0,00	0,00
	Empenhado	0,00	0,00	0,00	0,00	0,00	0,00	0,00	0,00	0,00	0,00	0,00	0,00	0,00	0,00
	Liquidado	0,00	0,00	0,00	0,00	0,00	0,00	0,00	0,00	0,00	0,00	0,00	0,00	0,00	0,00
	Pago	0,00	0,00	0,00	0,00	0,00	0,00	0,00	0,00	0,00	0,00	0,00	0,00	0,00	0,00
<b>33903300 Passagens e Despesas com Locomoção</b>	<b>0,00</b>													0,00	0,00
	Empenhado	0,00	0,00	0,00	0,00	0,00	0,00	0,00	0,00	0,00	0,00	0,00	0,00	0,00	0,00
	Liquidado	0,00	0,00	0,00	0,00	0,00	0,00	0,00	0,00	0,00	0,00	0,00	0,00	0,00	0,00
	Pago	0,00	0,00	0,00	0,00	0,00	0,00	0,00	0,00	0,00	0,00	0,00	0,00	0,00	0,00
<b>33903600 Outros Serviços de Terceiros - Pessoa Física</b>	<b>43.584,29</b>													36.218,39	7.365,90
	Empenhado	24.954,00	954,00	0,00	3.300,00	0,00	0,00	0,00	0,00	11.408,00	2.068,29	0,00	-6.465,90	36.218,39	0,00
	Liquidado	0,00	3.554,00	3.554,00	2.600,00	3.500,00	2.600,00	2.600,00	1.800,00	1.800,00	4.908,50	2.650,00	6.651,89	35.288,39	930,00
	Pago	0,00	3.554,00	3.554,00	2.600,00	3.500,00	2.600,00	2.600,00	1.800,00	1.800,00	4.908,50	2.650,00	5.721,89		
<b>33903900 Outros Serviços de Terceiros - Pessoa Jurídica</b>	<b>121.806,52</b>													111.395,05	10.411,47
	Empenhado	46.858,62	5.597,00	19.140,70	7.982,94	140,17	5.489,50	-161,00	9.056,80	20.012,75	5.586,00	500,00	-8.808,43	111.395,05	10.411,47
	Liquidado	799,94	4.758,26	6.847,04	22.614,06	8.321,88	2.474,83	8.615,59	3.072,02	27.612,09	8.998,53	8.272,08	7.408,73	109.795,05	1.600,00
	Pago	512,46	3.222,08	8.670,70	19.468,06	8.548,39	4.860,23	6.023,31	5.733,00	20.714,05	9.036,08	8.864,56	12.761,54	108.414,46	1.380,59
<b>33904000 Serviços de Tecnologia da Informação e Comunicação - Pessoa Jurídica</b>	<b>2.112,00</b>													1.161,48	950,52
	Empenhado	0,00	0,00	0,00	0,00	0,00	2.112,00	0,00	0,00	0,00	0,00	0,00	-950,52	1.161,48	0,00
	Liquidado	0,00	0,00	0,00	0,00	0,00	0,00	176,00	176,00	176,00	176,00	176,00	281,48	1.161,48	0,00
	Pago	0,00	0,00	0,00	0,00	0,00	0,00	176,00	176,00	0,00	352,00	0,00	352,00	1.056,00	105,48
<b>33909300 Indenizações e Restituições</b>	<b>0,00</b>													0,00	0,00
	Empenhado	0,00	0,00	0,00	0,00	0,00	0,00	0,00	0,00	0,00	0,00	0,00	0,00	0,00	0,00
	Liquidado	0,00	0,00	0,00	0,00	0,00	0,00	0,00	0,00	0,00	0,00	0,00	0,00	0,00	0,00
	Pago	0,00	0,00	0,00	0,00	0,00	0,00	0,00	0,00	0,00	0,00	0,00	0,00	0,00	0,00
<b>40000000 DESPESAS DE CAPITAL</b>	<b>21.086,46</b>													21.051,00	35,46
	Empenhado	0,00	17.167,00	0,00	0,00	0,00	0,00	200.650,00	0,00	583,00	-197.349,00	0,00	0,00	21.051,00	0,00
	Liquidado	0,00	0,00	5.167,00	12.000,00	0,00	0,00	950,00	0,00	583,00	2.351,00	0,00	0,00	21.051,00	0,00
	Pago	0,00	0,00	5.167,00	0,00	0,00	12.000,00	0,00	950,00	583,00	2.351,00	0,00	0,00	21.051,00	0,00
<b>44000000 INVESTIMENTOS</b>	<b>21.086,46</b>													21.051,00	35,46
	Empenhado	0,00	17.167,00	0,00	0,00	0,00	0,00	200.650,00	0,00	583,00	-197.349,00	0,00	0,00	21.051,00	35,46

Karen Silva dos Santos  
 Secretário de desenvolvimento  
 Agropecuario e Meio Ambiente  
 Decreto nº 009 / 2017



**ESTADO DE SERGIPE**  
**PREFEITURA MUNICIPAL DE ITABAIANINHA**  
**Despesa Orçamentária por Categoria Econômica (Mês a Mês)**

De 01/01/2018 à 31/12/2018

Especificação	Dotação Atualizada	DEMONSTRATIVO ANUAL DA DESPESA ORÇAMENTÁRIA												TOTAL	SALDO
		JAN	FEV	MAR	ABR	MAI	JUN	JUL	AGO	SET	OUT	NOV	DEZ		
	Liquidado	0,00	0,00	5.167,00	12.000,00	0,00	0,00	950,00	0,00	583,00	2.351,00	0,00	0,00	21.051,00	0,00
	Pago	0,00	0,00	5.167,00	0,00	0,00	12.000,00	0,00	950,00	583,00	2.351,00	0,00	0,00	21.051,00	0,00
<b>44900000</b>	<b>APLICAÇÕES DIRETAS</b>	<b>21.086,46</b>													
	Empenhado	0,00	17.167,00	0,00	0,00	0,00	0,00	200.650,00	0,00	583,00	-197.349,00	0,00	0,00	21.051,00	35,46
	Liquidado	0,00	0,00	5.167,00	12.000,00	0,00	0,00	950,00	0,00	583,00	2.351,00	0,00	0,00	21.051,00	0,00
	Pago	0,00	0,00	5.167,00	0,00	0,00	12.000,00	0,00	950,00	583,00	2.351,00	0,00	0,00	21.051,00	0,00
<b>44905100</b>	<b>Obras e Instalações</b>	<b>0,00</b>													
	Empenhado	0,00	0,00	0,00	0,00	0,00	0,00	0,00	0,00	0,00	0,00	0,00	0,00	0,00	0,00
	Liquidado	0,00	0,00	0,00	0,00	0,00	0,00	0,00	0,00	0,00	0,00	0,00	0,00	0,00	0,00
	Pago	0,00	0,00	0,00	0,00	0,00	0,00	0,00	0,00	0,00	0,00	0,00	0,00	0,00	0,00
<b>44905200</b>	<b>Equipamentos e Material Permanente</b>	<b>21.086,46</b>													
	Empenhado	0,00	17.167,00	0,00	0,00	0,00	0,00	200.650,00	0,00	583,00	-197.349,00	0,00	0,00	21.051,00	35,46
	Liquidado	0,00	0,00	5.167,00	12.000,00	0,00	0,00	950,00	0,00	583,00	2.351,00	0,00	0,00	21.051,00	0,00
	Pago	0,00	0,00	5.167,00	0,00	0,00	12.000,00	0,00	950,00	583,00	2.351,00	0,00	0,00	21.051,00	0,00
<b>44906100</b>	<b>Aquisição de Imóveis</b>	<b>0,00</b>													
	Empenhado	0,00	0,00	0,00	0,00	0,00	0,00	0,00	0,00	0,00	0,00	0,00	0,00	0,00	0,00
	Liquidado	0,00	0,00	0,00	0,00	0,00	0,00	0,00	0,00	0,00	0,00	0,00	0,00	0,00	0,00
	Pago	0,00	0,00	0,00	0,00	0,00	0,00	0,00	0,00	0,00	0,00	0,00	0,00	0,00	0,00
<b>45000000</b>	<b>INVERSÕES FINANCEIRAS</b>	<b>0,00</b>													
	Empenhado	0,00	0,00	0,00	0,00	0,00	0,00	0,00	0,00	0,00	0,00	0,00	0,00	0,00	0,00
	Liquidado	0,00	0,00	0,00	0,00	0,00	0,00	0,00	0,00	0,00	0,00	0,00	0,00	0,00	0,00
	Pago	0,00	0,00	0,00	0,00	0,00	0,00	0,00	0,00	0,00	0,00	0,00	0,00	0,00	0,00
<b>45900000</b>	<b>APLICAÇÕES DIRETAS</b>	<b>0,00</b>													
	Empenhado	0,00	0,00	0,00	0,00	0,00	0,00	0,00	0,00	0,00	0,00	0,00	0,00	0,00	0,00
	Liquidado	0,00	0,00	0,00	0,00	0,00	0,00	0,00	0,00	0,00	0,00	0,00	0,00	0,00	0,00
	Pago	0,00	0,00	0,00	0,00	0,00	0,00	0,00	0,00	0,00	0,00	0,00	0,00	0,00	0,00
<b>45905200</b>	<b>Equipamentos e Material Permanente</b>	<b>0,00</b>													
	Empenhado	0,00	0,00	0,00	0,00	0,00	0,00	0,00	0,00	0,00	0,00	0,00	0,00	0,00	0,00
	Liquidado	0,00	0,00	0,00	0,00	0,00	0,00	0,00	0,00	0,00	0,00	0,00	0,00	0,00	0,00
	Pago	0,00	0,00	0,00	0,00	0,00	0,00	0,00	0,00	0,00	0,00	0,00	0,00	0,00	0,00

Karani Silva dos Santos  
 Secretário de desenvolvimento  
 Agropecuário e Meio Ambiente  
 Decreto nº 009 / 2017



ESTADO DE SERGIPE  
PREFEITURA MUNICIPAL DE ITABAIANINHA  
Despesa Orçamentária por Categoria Econômica (Mês a Mês)

De 01/01/2018 à 31/12/2018

Especificação	Dotação Atualizada	DEMONSTRATIVO ANUAL DA DESPESA ORÇAMENTÁRIA											TOTAL	SALDO
		JAN	FEV	MAR	ABR	MAI	JUN	JUL	AGO	SET	OUT	NOV		

Karani Silva dos Santos  
Secretário de desenvolvimento  
Agropecuário e Meio Ambiente  
Decreto nº 009 / 2018



**ESTADO DE SERGIPE**  
**PREFEITURA MUNICIPAL DE ITABAIANINHA**  
**Despesa Orçamentária - Demonstrativo**

De 01/01/2018 à 31/12/2018

Especificação	Dotação Inicial	Crédito		Dotação Atualizada	Empenhos		Liquidações		Pagamentos		Saldos	
		Adição	Anulação		No Período	Acumulado	No Período	Acumulado	No Período	Acumulado	A Pagar	Disponível
<b>15000 - PREFEITURA MUNICIPAL DE ITABAIANINHA</b>	<b>1.039.600,00</b>	<b>1.601.013,87</b>	<b>890.154,65</b>	<b>1.750.459,22</b>	<b>1.609.095,59</b>	<b>1.609.095,59</b>	<b>1.572.882,65</b>	<b>1.572.882,65</b>	<b>1.487.508,78</b>	<b>1.487.508,78</b>	<b>121.586,81</b>	<b>141.363,63</b>
<b>15016 - SECRETARIA MUNICIPAL DE DESENVOLVIMENTO AGROPECUÁRIO E MEIO AMBIENTE</b>	<b>1.039.600,00</b>	<b>1.601.013,87</b>	<b>890.154,65</b>	<b>1.750.459,22</b>	<b>1.609.095,59</b>	<b>1.609.095,59</b>	<b>1.572.882,65</b>	<b>1.572.882,65</b>	<b>1.487.508,78</b>	<b>1.487.508,78</b>	<b>121.586,81</b>	<b>141.363,63</b>
<b>1075-AQUISIÇÃO DE IMÓVEIS</b>	<b>200,00</b>	<b>0,00</b>	<b>200,00</b>	<b>0,00</b>	<b>0,00</b>	<b>0,00</b>	<b>0,00</b>	<b>0,00</b>	<b>0,00</b>	<b>0,00</b>	<b>0,00</b>	<b>0,00</b>
44906100 0100100-Aquisição de Imóveis	100,00	0,00	100,00	0,00	0,00	0,00	0,00	0,00	0,00	0,00	0,00	0,00
44906100 0194000-Aquisição de Imóveis	100,00	0,00	100,00	0,00	0,00	0,00	0,00	0,00	0,00	0,00	0,00	0,00
<b>1077-CONSTRUÇÃO DE PARQUE DE EVENTOS E FEIRAS AGROPECUÁRIAS</b>	<b>200,00</b>	<b>0,00</b>	<b>200,00</b>	<b>0,00</b>	<b>0,00</b>	<b>0,00</b>	<b>0,00</b>	<b>0,00</b>	<b>0,00</b>	<b>0,00</b>	<b>0,00</b>	<b>0,00</b>
44905100 0100100-Obras e Instalações	100,00	0,00	100,00	0,00	0,00	0,00	0,00	0,00	0,00	0,00	0,00	0,00
44905100 0194000-Obras e Instalações	100,00	0,00	100,00	0,00	0,00	0,00	0,00	0,00	0,00	0,00	0,00	0,00
<b>1078-AQUISIÇÃO DE MÁQUINAS E IMPLEMENTOS AGRÍCOLAS</b>	<b>2.000,00</b>	<b>266.452,33</b>	<b>260.315,87</b>	<b>8.136,46</b>	<b>8.101,00</b>	<b>8.101,00</b>	<b>8.101,00</b>	<b>8.101,00</b>	<b>8.101,00</b>	<b>8.101,00</b>	<b>0,00</b>	<b>35,46</b>
44905200 0100100-Equipamentos e Material Permanente	1.000,00	22.702,33	15.565,87	8.136,46	8.101,00	8.101,00	8.101,00	8.101,00	8.101,00	8.101,00	0,00	35,46
44905200 0194000-Equipamentos e Material Permanente	1.000,00	243.750,00	244.750,00	0,00	0,00	0,00	0,00	0,00	0,00	0,00	0,00	0,00
<b>1079-AQUISIÇÃO DE EQUIPAMENTOS, MOBILIÁRIOS E VEÍCULOS P/ A SECRETARIA DO DESENVOLVIMENTO AGRÁRIO E MEIO AMBIENTE</b>	<b>13.000,00</b>	<b>13.095,00</b>	<b>13.145,00</b>	<b>12.950,00</b>	<b>12.950,00</b>	<b>12.950,00</b>	<b>12.950,00</b>	<b>12.950,00</b>	<b>12.950,00</b>	<b>12.950,00</b>	<b>0,00</b>	<b>0,00</b>
44905200 0100100-Equipamentos e Material Permanente	10.000,00	13.095,00	10.145,00	12.950,00	12.950,00	12.950,00	12.950,00	12.950,00	12.950,00	12.950,00	0,00	0,00
44905200 0194000-Equipamentos e Material Permanente	1.000,00	0,00	1.000,00	0,00	0,00	0,00	0,00	0,00	0,00	0,00	0,00	0,00
45905200 0100100-Equipamentos e Material Permanente	1.000,00	0,00	1.000,00	0,00	0,00	0,00	0,00	0,00	0,00	0,00	0,00	0,00
45905200 0194000-Equipamentos e Material Permanente	1.000,00	0,00	1.000,00	0,00	0,00	0,00	0,00	0,00	0,00	0,00	0,00	0,00
<b>1080-CONSTRUÇÃO DO CENTRO P/ APREENSÃO DE ANIMAIS</b>	<b>200,00</b>	<b>0,00</b>	<b>200,00</b>	<b>0,00</b>	<b>0,00</b>	<b>0,00</b>	<b>0,00</b>	<b>0,00</b>	<b>0,00</b>	<b>0,00</b>	<b>0,00</b>	<b>0,00</b>
44905100 0100100-Obras e Instalações	100,00	0,00	100,00	0,00	0,00	0,00	0,00	0,00	0,00	0,00	0,00	0,00
44905100 0194000-Obras e Instalações	100,00	0,00	100,00	0,00	0,00	0,00	0,00	0,00	0,00	0,00	0,00	0,00
<b>1081-CONSTRUÇÃO DE GALPÕES</b>	<b>2.000,00</b>	<b>0,00</b>	<b>2.000,00</b>	<b>0,00</b>	<b>0,00</b>	<b>0,00</b>	<b>0,00</b>	<b>0,00</b>	<b>0,00</b>	<b>0,00</b>	<b>0,00</b>	<b>0,00</b>
44905100 0100100-Obras e Instalações	1.000,00	0,00	1.000,00	0,00	0,00	0,00	0,00	0,00	0,00	0,00	0,00	0,00
44905100 0194000-Obras e Instalações	1.000,00	0,00	1.000,00	0,00	0,00	0,00	0,00	0,00	0,00	0,00	0,00	0,00
<b>1109-MANUTENÇÃO, PERFURAÇÃO E/OU REFORMA DE POÇOS ARTESIANOS</b>	<b>32.000,00</b>	<b>16.610,00</b>	<b>30.812,00</b>	<b>17.798,00</b>	<b>13.057,60</b>	<b>13.057,60</b>	<b>13.057,60</b>	<b>13.057,60</b>	<b>12.427,60</b>	<b>12.427,60</b>	<b>630,00</b>	<b>4.740,40</b>
33903600 0100100-Outros Serviços de Terceiros - Pessoa Física	18.000,00	8.900,00	19.372,00	7.528,00	2.787,60	2.787,60	2.787,60	2.787,60	2.157,60	2.157,60	630,00	4.740,40
33903900 0100100-Outros Serviços de Terceiros - Pessoa Jurídica	12.000,00	7.710,00	9.440,00	10.270,00	10.270,00	10.270,00	10.270,00	10.270,00	10.270,00	10.270,00	0,00	0,00
44905100 0100100-Obras e Instalações	1.000,00	0,00	1.000,00	0,00	0,00	0,00	0,00	0,00	0,00	0,00	0,00	0,00
44905100 0194000-Obras e Instalações	1.000,00	0,00	1.000,00	0,00	0,00	0,00	0,00	0,00	0,00	0,00	0,00	0,00
<b>1110-CONSTRUÇÃO DE ATERRO SANITÁRIO</b>	<b>200,00</b>	<b>0,00</b>	<b>200,00</b>	<b>0,00</b>	<b>0,00</b>	<b>0,00</b>	<b>0,00</b>	<b>0,00</b>	<b>0,00</b>	<b>0,00</b>	<b>0,00</b>	<b>0,00</b>
44905100 0100100-Obras e Instalações	100,00	0,00	100,00	0,00	0,00	0,00	0,00	0,00	0,00	0,00	0,00	0,00
44905100 0194000-Obras e Instalações	100,00	0,00	100,00	0,00	0,00	0,00	0,00	0,00	0,00	0,00	0,00	0,00
<b>2075-ATIVIDADES DE PRESERVAÇÃO DO MEIO AMBIENTE</b>	<b>40.400,00</b>	<b>0,00</b>	<b>40.400,00</b>	<b>0,00</b>	<b>0,00</b>	<b>0,00</b>	<b>0,00</b>	<b>0,00</b>	<b>0,00</b>	<b>0,00</b>	<b>0,00</b>	<b>0,00</b>
33903000 0100100-Material de Consumo	3.000,00	0,00	3.000,00	0,00	0,00	0,00	0,00	0,00	0,00	0,00	0,00	0,00
33903000 0194000-Material de Consumo	100,00	0,00	100,00	0,00	0,00	0,00	0,00	0,00	0,00	0,00	0,00	0,00
33903200 0100100-Material,Bem Ou Serviço Para Distribuição Gratuita	7.000,00	0,00	7.000,00	0,00	0,00	0,00	0,00	0,00	0,00	0,00	0,00	0,00

Karano Silva dos Santos  
 Secretário de Desenvolvimento  
 Agropecuario e Meio Ambiente  
 Decreto nº 009 / 2017



**ESTADO DE SERGIPE**  
**PREFEITURA MUNICIPAL DE ITABAIANINHA**  
**Despesa Orçamentária - Demonstrativo**

De 01/01/2018 à 31/12/2018

Especificação	Dotação Inicial	Crédito		Dotação Atualizada	Empenhos		Liquidações		Pagamentos		Saldos	
		Adição	Anulação		No Período	Acumulado	No Período	Acumulado	No Período	Acumulado	A Pagar	Disponível
			100,00	0,00	0,00	0,00	0,00	0,00	0,00	0,00	0,00	0,00
33903200 0194000-Material,Bem Ou Serviço Para Distribuição Gratuita	100,00	0,00	100,00	0,00	0,00	0,00	0,00	0,00	0,00	0,00	0,00	0,00
33903600 0100100-Outros Serviços de Terceiros - Pessoa Física	15.000,00	0,00	15.000,00	0,00	0,00	0,00	0,00	0,00	0,00	0,00	0,00	0,00
33903600 0194000-Outros Serviços de Terceiros - Pessoa Física	100,00	0,00	100,00	0,00	0,00	0,00	0,00	0,00	0,00	0,00	0,00	0,00
33903900 0100100-Outros Serviços de Terceiros - Pessoa Jurídica	5.000,00	0,00	5.000,00	0,00	0,00	0,00	0,00	0,00	0,00	0,00	0,00	0,00
44905200 0100100-Equipamentos e Material Permanente	10.000,00	0,00	10.000,00	0,00	0,00	0,00	0,00	0,00	0,00	0,00	0,00	0,00
44905200 0194000-Equipamentos e Material Permanente	100,00	0,00	100,00	0,00	0,00	0,00	0,00	0,00	0,00	0,00	0,00	0,00
<b>2076-MANUTENÇÃO DA SECRETARIA MUNICIPAL DE DESENVOLVIMENTO AGROPECUÁRIO E MEIO AMBIENTE</b>	<b>677.300,00</b>	<b>1.083.774,08</b>	<b>300.860,31</b>	<b>1.460.213,77</b>	<b>1.330.460,30</b>	<b>1.330.460,30</b>	<b>1.294.247,36</b>	<b>1.294.247,36</b>	<b>1.232.016,24</b>	<b>1.232.016,24</b>	<b>98.444,06</b>	<b>129.753,47</b>
31900400 0100100-Contratação Por Tempo Determinado	120.000,00	24.878,00	90.940,00	53.938,00	50.521,48	50.521,48	50.521,48	50.521,48	50.521,48	50.521,48	0,00	3.416,52
31901100 0100100-Vencimentos e Vantagens Fixas - Pessoal Civil	341.000,00	85.661,00	2.400,00	424.261,00	411.792,56	411.792,56	411.792,56	411.792,56	411.792,56	411.792,56	0,00	12.468,44
31901300 0100100-Obrigações Patronais	70.000,00	65.500,00	25.896,00	109.604,00	107.580,14	107.580,14	107.580,14	107.580,14	100.080,67	100.080,67	7.499,47	2.023,86
31901600 0100100-Outras Despesas Variáveis - Pessoal Civil	100,00	0,00	100,00	0,00	0,00	0,00	0,00	0,00	0,00	0,00	0,00	0,00
33901400 0100100-Diárias - Pessoal Civil	2.000,00	1.510,00	2.875,00	635,00	545,00	545,00	545,00	545,00	545,00	545,00	87.858,52	97.770,20
33903000 0100100-Material de Consumo	75.000,00	752.684,97	68.575,77	759.109,20	661.339,00	661.339,00	626.726,06	626.726,06	573.480,48	573.480,48	0,00	0,00
33903200 0100100-Material,Bem Ou Serviço Para Distribuição Gratuita	100,00	0,00	100,00	0,00	0,00	0,00	0,00	0,00	0,00	0,00	0,00	0,00
33903300 0100100-Passagens e Despesas com Locomoção	5.000,00	0,00	5.000,00	0,00	0,00	0,00	0,00	0,00	0,00	0,00	0,00	2.625,50
33903600 0100100-Outros Serviços de Terceiros - Pessoa Física	34.000,00	29.703,29	34.046,00	29.657,29	27.031,79	27.031,79	27.031,79	27.031,79	27.031,79	27.031,79	2.980,59	10.408,43
33903900 0100100-Outros Serviços de Terceiros - Pessoa Jurídica	30.000,00	120.396,66	69.499,38	80.897,28	70.488,85	70.488,85	68.888,85	68.888,85	67.508,26	67.508,26	105,48	950,52
33904000 0100100-Serviços de Tecnologia da Informação e Comunicação - Pessoa Jurídica	0,00	3.440,16	1.328,16	2.112,00	1.161,48	1.161,48	1.161,48	1.161,48	1.056,00	1.056,00	0,00	0,00
33909300 0100100-Indenizações e Restituições	100,00	0,00	100,00	0,00	0,00	0,00	0,00	0,00	0,00	0,00	0,00	0,00
<b>2077-QUALIFICAÇÃO DOS SERVIDORES DE SECRETARIA MUNICIPAL DE DESENVOLVIMENTO AGROPECUÁRIO E MEIO AMBIENTE</b>	<b>2.100,00</b>	<b>0,00</b>	<b>2.100,00</b>	<b>0,00</b>	<b>0,00</b>	<b>0,00</b>	<b>0,00</b>	<b>0,00</b>	<b>0,00</b>	<b>0,00</b>	<b>0,00</b>	<b>0,00</b>
33901400 0100100-Diárias - Pessoal Civil	1.000,00	0,00	1.000,00	0,00	0,00	0,00	0,00	0,00	0,00	0,00	0,00	0,00
33903000 0100100-Material de Consumo	1.000,00	0,00	1.000,00	0,00	0,00	0,00	0,00	0,00	0,00	0,00	0,00	0,00
33903600 0100100-Outros Serviços de Terceiros - Pessoa Física	100,00	0,00	100,00	0,00	0,00	0,00	0,00	0,00	0,00	0,00	0,00	0,00
<b>2078-MANUTENÇÃO DOS CONSELHOS VINCULADOS AO DESENVOLVIMENTO AGRÁRIO E MEIO AMBIENTE</b>	<b>9.000,00</b>	<b>2.600,00</b>	<b>8.000,00</b>	<b>3.600,00</b>	<b>3.600,00</b>	<b>3.600,00</b>	<b>3.600,00</b>	<b>3.600,00</b>	<b>3.300,00</b>	<b>3.300,00</b>	<b>300,00</b>	<b>0,00</b>
33903000 0100100-Material de Consumo	2.000,00	0,00	2.000,00	0,00	0,00	0,00	0,00	0,00	0,00	0,00	0,00	0,00
33903600 0100100-Outros Serviços de Terceiros - Pessoa Física	4.000,00	2.600,00	3.000,00	3.600,00	3.600,00	3.600,00	3.600,00	3.600,00	3.300,00	3.300,00	300,00	0,00
33903900 0100100-Outros Serviços de Terceiros - Pessoa Jurídica	1.000,00	0,00	1.000,00	0,00	0,00	0,00	0,00	0,00	0,00	0,00	0,00	0,00
44905200 0100100-Equipamentos e Material Permanente	2.000,00	0,00	2.000,00	0,00	0,00	0,00	0,00	0,00	0,00	0,00	0,00	0,00
<b>2079-FORTEALECIMENTO DA AGRICULTURA FAMILIAR</b>	<b>210.700,00</b>	<b>196.982,46</b>	<b>226.921,47</b>	<b>180.760,99</b>	<b>178.952,28</b>	<b>178.952,28</b>	<b>178.952,28</b>	<b>178.952,28</b>	<b>162.548,28</b>	<b>162.548,28</b>	<b>16.404,00</b>	<b>1.808,71</b>
33903000 0100100-Material de Consumo	180.000,00	148.028,20	180.705,45	147.322,75	145.517,08	145.517,08	145.517,08	145.517,08	129.113,08	129.113,08	16.404,00	1.805,67
33903000 0194000-Material de Consumo	100,00	0,00	100,00	0,00	0,00	0,00	0,00	0,00	0,00	0,00	0,00	0,00

Karani Silva dos Santos  
 Secretário de desenvolvimento  
 Agropecuário e Meio Ambiente  
 Decreto nº 009 / 2017



ESTADO DE SERGIPE  
 PREFEITURA MUNICIPAL DE ITABAIANINHA  
 Despesa Orçamentária - Demonstrativo

De 01/01/2018 à 31/12/2018

Especificação	Dotação Inicial	Crédito		Dotação Atualizada	Empenhos		Liquidações		Pagamentos		Saldos		
		Adição	Anulação		No Período	Acumulado	No Período	Acumulado	No Período	Acumulado	A Pagar	Disponível	
33903200 0100100-Material,Bem Ou Serviço Para Distribuição Gratuita	100,00	0,00	100,00	0,00	0,00	0,00	0,00	0,00	0,00	0,00	0,00	0,00	0,00
33903200 0194000-Material,Bem Ou Serviço Para Distribuição Gratuita	100,00	0,00	100,00	0,00	0,00	0,00	0,00	0,00	0,00	0,00	0,00	0,00	0,00
33903600 0100100-Outros Serviços de Terceiros - Pessoa Física	20.000,00	1.000,00	18.201,00	2.799,00	2.799,00	2.799,00	2.799,00	2.799,00	2.799,00	2.799,00	2.799,00	0,00	0,00
33903600 0194000-Outros Serviços de Terceiros - Pessoa Física	100,00	0,00	100,00	0,00	0,00	0,00	0,00	0,00	0,00	0,00	0,00	0,00	0,00
33903900 0100100-Outros Serviços de Terceiros - Pessoa Jurídica	10.000,00	47.954,26	27.315,02	30.639,24	30.636,20	30.636,20	30.636,20	30.636,20	30.636,20	30.636,20	30.636,20	0,00	3,04
33903900 0194000-Outros Serviços de Terceiros - Pessoa Jurídica	100,00	0,00	100,00	0,00	0,00	0,00	0,00	0,00	0,00	0,00	0,00	0,00	0,00
44905200 0100100-Equipamentos e Material Permanente	100,00	0,00	100,00	0,00	0,00	0,00	0,00	0,00	0,00	0,00	0,00	0,00	0,00
44905200 0194000-Equipamentos e Material Permanente	100,00	0,00	100,00	0,00	0,00	0,00	0,00	0,00	0,00	0,00	0,00	0,00	0,00
<b>8303-CONSORCIO PÚBLICO</b>	<b>50.300,00</b>	<b>21.500,00</b>	<b>4.800,00</b>	<b>67.000,00</b>	<b>61.974,41</b>	<b>61.974,41</b>	<b>61.974,41</b>	<b>61.974,41</b>	<b>61.974,41</b>	<b>56.165,66</b>	<b>56.165,66</b>	<b>5.808,75</b>	<b>5.025,59</b>
33717000 0100100-Transferencia a Consórcio Público Mediante Contrato de Rateio	50.000,00	21.500,00	4.500,00	67.000,00	61.974,41	61.974,41	61.974,41	61.974,41	56.165,66	56.165,66	5.808,75	5.025,59	0,00
33903900 0100100-Outros Serviços de Terceiros - Pessoa Jurídica	100,00	0,00	100,00	0,00	0,00	0,00	0,00	0,00	0,00	0,00	0,00	0,00	0,00
33909300 0100100-Indenizações e Restituições	100,00	0,00	100,00	0,00	0,00	0,00	0,00	0,00	0,00	0,00	0,00	0,00	0,00
44905200 0100100-Equipamentos e Material Permanente	100,00	0,00	100,00	0,00	0,00	0,00	0,00	0,00	0,00	0,00	0,00	0,00	0,00
<b>Total Geral:</b>	<b>1.039.600,00</b>	<b>1.601.013,87</b>	<b>890.154,65</b>	<b>1.750.459,22</b>	<b>1.609.095,59</b>	<b>1.609.095,59</b>	<b>1.572.882,65</b>	<b>1.572.882,65</b>	<b>1.487.508,78</b>	<b>1.487.508,78</b>	<b>121.586,81</b>	<b>141.363,63</b>	

Karani Silva dos Santos  
 Secretário de desenvolvimento  
 Agropecuário e Meio Ambiente  
 Decreto nº 009 / 2017